SPIELPLAN

Tina Teubner: Wenn du mich verlässt komm ich mit

Kulturzentrum Lichtburg · Musikschule · Stadtsaal

Spielorte: Kaiserstraße 97 · Hoffm. v. Fallersleben 28 · Kaiserstraße 120

Büro: Kaiserstraße 94 · 58300 Wetter
Öffnungszeiten: Mo-Fr 10-13 Uhr · Mo + Di 14-16 Uhr · Do 14-18 Uhr
Telefon 02335 / 913667
Telefax 02335 / 913669

Mi 02. Kulturcafé Mittendrin 18.15 Uhr

Kino im Kulturcafé: Thor – Tag der Entscheidung

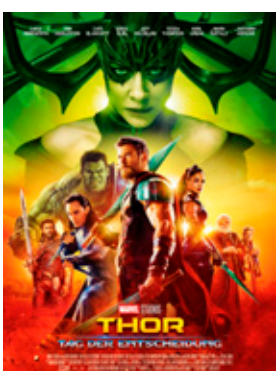

Action, Sci-Fi – USA 2017 - ab 12 J. - Regie: Taika Waititi Darsteller: Chris Hemsworth, Mark Ruffalo, Cate Blanchett, Tom Hiddleston, Tessa Thompson – 130 Min.
Donnergott Thor (Chris Hemsworth) wird weit weg von seiner Heimat Asgard auf der anderen Seite des Universums gefangen gehalten. Ohne seinen mächtigen Hammer Mjölnir scheint eine Flucht nahezu ausgeschlossen, dabei läuft ihm allmählich die Zeit davon: Denn die ebenso mächtige wie erbarmungslose Hela (Cate Blanchett), die nach jahrtausendlanger Gefangenschaft aus ihrem Gefängnis freigekommen ist, droht Ragnarok einzuleiten, die Götterdämmerung, die Asgard vernichten würde. Um das zu verhindern, setzt Thor alles daran, nach Hause zurückzukehren. Zwischen ihm und seiner Freiheit stehen jedoch tödliche Gladiatorenkämpfe auf dem Planeten Sakaar, der so etwas wie die Mülldeponie des Universums ist. Bei einem dieser Duelle trifft Thor auf den Ex-Avenger und seinen früheren Mitstreiter Hulk (Mark Ruffalo), den beliebtesten und erfolgreichsten Kämpfer auf Sakaar...
Für den dritten Teil hat Marvel-Chef Kevin Feige nun das getan, was in Hollywood selten umgesetzt wird: Er hat einen vergleichsweise unbekannten Independent-Regisseur Taika Waititi an Bord geholt und ihm größtmögliche Freiheiten gegeben, um einen wirklich eigenen und ungewöhnlichen Film mit Selbstironie und irrwitzigem Humor zu machen.

Eintritt: 5,00 € | erm. 3,00 €

Mi 02. Lichtburg 20.00 Uhr

Kino: Das Leuchten der Erinnerung

Tragikomödie/Roadmovie - Italien/Frankreich 2017 - ab 12 J. - Regie: Paolo Virzi
Darsteller: Helen Mirren, Donald Sutherland, Christian McKay - 113 Min.
Im "Leisure Seeker" (Erholungssucher), ihrem Oldtimer-Wohnwagen, wollen es Ella, (Helen Mirren, 72) und John (Donald Sutherland, 82) noch einmal wissen: Seid 50 Jahren miteinander verheiratet, machen sie gegen den Rat ihrer Ärzte vielleicht die letzte große Reise miteinander und erfüllen sich damit noch einmal einen lang ersehnten Traum. John, Professor für Literaturwissenschaft, ist an Alzheimer erkrankt und möchte vor seinem Tod noch einmal das Haus seines Lieblingsautors Ernest Hemingway auf Key West in Florida besuchen. Auch wenn Johns Erinnerungsvermögen immer stärker nachlässt und er seine ebenfalls kranke Frau an einem Rastplatz einfach mal vergisst und Minuten später in grandioser Verständnislosigkeit auf einem Motorrad neben sich auftauchen sieht - er schafft es immer noch, einer literaturbegeisterten Kellnerin zu imponieren, indem er ganze Passagen aus seinen Lieblingsbüchern vorträgt.... Die Tragikomödie "Das Leuchten der Erinnerung" kann zu Tränen rühren und mit den beiden Hollywood-Ikonen Helen Mirren und Donald Sutherland zu Höchstform aufwarten.

Eintritt: 6,00 € | erm. 5,00 €

Do 03. Lichtburg 20.00 Uhr

Kino: Das schweigende Klassenzimmer

Drama - Deutschland 2018 - ab 12 J. - Regie/Drehbuch: Lars Kraume - Darsteller/-Innen: Anna Lena Klenke, Leonard Schleicher, Tom Gramenz, Jonas Dassler, Jördis Triebel, Burghart Klaußner, Ronald Zehrfeld, Florian Lukas - 111 Min.
Stalinstadt 1956 - eine kleine Geste wird zum Politikum: Die angehenden Abiturienten Kurt (Tom Gramenz) und Theo (Leonard Schleicher) sehen bei einem ihrer unerlaubten Kinobesuche in West-Berlin Bilder des Volksaufstandes in Ungarn. Sie beschließen mit ihren Mitschülern, im Unterricht eine solidarische Schweigeminute für das ungarische Volk abzuhalten. Der Rektor (Florian Lukas) sieht darin eher einen Jugendstreich, doch der Volksbildungsminister (Burghart Klaußner) befürchtet in der einfachen menschlichen Geste einen konterrevolutionären Akt, binnen einer Woche sollen die Schüler den Anführer nennen. Geben die Schüler klein bei - immerhin droht ihnen kurz vor dem Abitur ein Schulverweis - oder entscheiden Sie sich mutig zum Widerstand?Dem vielfach preisgekrönten Regisseur und Drehbuchautor Lars Kraume (Deutscher Filmpreis 2016 für " Der Staat gegen Fritz Bauer") ist erneut ein Meisterwerk gelungen, eine Geschichte über Zivilcourage in Zeiten des Kalten Krieges mit den hervorragenden ostdeutschen Schauspielern Jördis Triebel, Robert Zehrfeld und Florian Lucas, "...
Sie bringen einfach ganz viel mit, was mir als westdeutschem Regisseur fehlt." (L. Kraume)
Allerbestes Erzählkino, wirklich.

Eintritt: 6,00 € | erm. 5,00 €

Fr 04. Stadtsaal 20.00 Uhr

Musical: Locomotive – Leben Zug um Zug

Ein Bahnhof in London. Zehn Reisende warten seit geraumer Zeit verzweifelt auf den Zug in ein besseres Leben. Die beiden Wohltäter Lucius und Sibylle wägen sie in der Hoffnung, dass der Zug bald eintreffen wird. Doch halten sie wirklich, was sie versprechen, oder war die Reise bis hierhin vergebens?
Das wollen die zukünftigen Passagiere nicht wahrhaben, denn aufgrund ihrer unterschiedlichen Schicksale ist es der größte Wunsch eines jeden von ihnen, einen der begehrten Fahrscheine zu ergattern. Wie weit sind sie bereit, für diesen zu gehen?
Als das Warten schon fast unerträglich geworden ist, beginnt für die Reisenden ein grausames Spiel...
Zum zehnjährigen Jubiläum lädt die Stage People Company zu einer Geschichte zwischen Hoffen und Bangen, zwischen Tragik und Humor ein, die durch bekannte Songs, wie man sie noch nie gehört hat, begleitet und unterstützt wird.

Eintritt: VVK: 15,00 € / erm. 13,00 €. AK: 17,00 € / erm. 15,00 €

So 06. Lichtburg 20.00 Uhr

Kino: Das schweigende Klassenzimmer

Drama - Deutschland 2018 - ab 12 J. - Regie/Drehbuch: Lars Kraume - Darsteller/-Innen: Anna Lena Klenke, Leonard Schleicher, Tom Gramenz, Jonas Dassler, Jördis Triebel, Burghart Klaußner, Ronald Zehrfeld, Florian Lukas - 111 Min.

Eintritt: 6,00 € | erm. 5,00 €

Mi 09. Lichtburg 20.00 Uhr

Kino: Das schweigende Klassenzimmer

Drama - Deutschland 2018 - ab 12 J. - Regie/Drehbuch: Lars Kraume - Darsteller/-Innen: Anna Lena Klenke, Leonard Schleicher, Tom Gramenz, Jonas Dassler, Jördis Triebel, Burghart Klaußner, Ronald Zehrfeld, Florian Lukas - 111 Min.

Eintritt: 6,00 € | erm. 5,00 €

Do 10. Lichtburg 20.00 Uhr

Kino: Jane

Dokumentarfilm/Biographie - USA 2017 - o. Altersb. -Regie: Brett Morgan - Darsteller: Jane Goodall, Hugo van Lawick - 90 Min.
Eine sanfte Frau allein im Dschungel: 1960 erschütterten die Beobachtungen der 26-jährigen britischen Primatenforscherin Jane Goodall die wissenschaftliche Welt: In Gombe, Tansania, lebte Jane mit Schimpansen zusammen, als Nachbarin sozusagen. Sie fand heraus, dass Schimpansen Werkzeuge herstellen und benutzen, daß 96% unseres Erbgutes identisch ist mit dem der Schimpansen. Damit definierte sie die Beziehung zwischen Affe und Mensch neu. Unter Einbeziehung erst kürzlich entdeckten Archivmaterials der 'National Geographic Society' - gedreht von Hugo van Lawick, Janes Kameramann und späterer Ehemann - entstand ein wunderschön gefilmtes Porträt über Jane Goodall, es gibt Einblick in die ersten entscheidenden Jahre ihrer Forschungsarbeit. Brett Morgan filmt die 83-jährige, ruhig, nachdrücklich, fast unerträglich zart - eine Heldengeschichte und Vermächtnis zugleich.

Eintritt: 6,00 € | erm. 5,00 €

So 13. Lichtburg 16.00 Uhr

Wunschkino: Wunder

Drama - USA 2017 - o. Altersb. - Regie: Stephen Chbosky - Darsteller/-Innen: Julia Roberts, Owen Wilson, Jacob Tremblay - 114 Min.
"Wie immer Ihr Euch das vorstellt, es ist schlimmer" - August "Auggie" Pullmann (Jacob Tremblay), 10 Jahre alt, Star-Wars-Fan, Astronautenhelm-Träger leidet unter einem seltenen Gendefekt: Sein Gesicht ist brutal entstellt, 27 Operationen haben das nur unwesentlich ändern können. Auggie scheut die Öffentlichkeit, wird von seiner Mutter (Julia Roberts) privat unterrichtet, das wird sich nun ändern: Er soll auf eine reguläre New Yorker Schule mit anderen Großstadtkindern - der Spießrutenlauf beginnt....
Der Film "Wunder", basierend auf dem hochgelobten und preisgekrönten Debütroman von R.J. Palacio, erzählt eine berührende Geschichte über Mut, Freundschaft und Selbstvertrauen. Nicht 1 Sekunde kitschig, mit einem richtig guten kanadischen Jungdarsteller, den Hollywood-Stars Julia Roberts und Owen Wilson, die sich nie in den Vordergrund spielen und einem tollen Soundtrack. Zu Herzen gehend, also: Taschentücher nicht vergessen!

Eintritt: 6,00 € | erm. 5,00 €

stadt wetter ruhr
Sparkasse Gevelsberg-Wetter
Lichtburg MUSIKSCHULE
wsg Wohnstättengenossenschaft Wetter eG
Wiedemeyer SPEDITION 58300 Wetter Tel. 02335/91930
Warsteiner EINE KÖNIGIN UNTER DEN BIEREN
Ministerium für Kultur und Wissenschaft des Landes Nordrhein-Westfalen
PRO REHAB Schnitzler Physiotherapie · Rehasport · med. Fitness

So 13. Lichtburg 20.00 Uhr

KINO: Jane

Dokumentarfilm/Biographie - USA 2017 - o. Altersb. -Regie: Brett Morgan
Darsteller: Jane Goodall, Hugo van Lawick - 90 Min.

Eintritt: 6,00 € | erm. 5,00 €

Mi 16. Lichtburg 20.00 Uhr

KINO: Jane

Dokumentarfilm/Biographie - USA 2017 - o. Altersb. -Regie: Brett Morgan
Darsteller: Jane Goodall, Hugo van Lawick - 90 Min.

Eintritt: 6,00 € | erm. 5,00 €

Do 17. Lichtburg 20.00 Uhr

KINO: 2 Herren im Anzug

Drama - Deutschland 2018 - ab 12 J. - Regie/Drehbuch: Josef Bierbichler - Darsteller: Josef Bierbichler, Martina Gedeck, Irm Hermann, Simon Donatz, Johan Simons, Peter Brombacher - 129 Min.
Joseph "Sepp" Bierbichler, Grantler, Regisseur, Buch-und Drehbuchautor, Schauspieler, auch Gastwirt, hat nach Motiven seines Romans 'Mittelreich' eine Heimatsaga verfilmt, eine bayrische Jahrhundertchronik, angefangen im 1. Weltkrieg bis in die 80iger Jahre. Seine Botschaft lautet: Es ist unmöglich, seine Vergangenheit hinter sich zu lassen.
Nach der Beerdigung seiner Frau Theres (Martina Gedeck) - nur Pankraz (Joseph Bierbichler) und sein ungeliebter Sohn Semi (Simon Donatz) trinken noch weiter - werden beim Leichenschmaus Erinnerungen wach, aus der Nazi-Zeit rührende, nie verarbeitete Traumata der Familiengeschichte. O-Ton: "Ich war nie ein Nazi, doch kein Nazi war ich nie". Pankraz beginnt zu erzählen, dabei treten über 70 Jahre hinweg immer wieder 2 elegant gekleidete Herren im Anzug auf (Bochums designierter Intendant Johan Simons und Schauspieler Peter Brombacher). Auch an dem Tag, als Pankraz gezwungen wurde, jüdische Kinder zu vergasen...
"2 Herren im Anzug" ist Familien- und Heimatepos zugleich, irritierend, eigensinnig, grausam, poetisch - auf jeden Fall interessant.

Eintritt: 6,00 € | erm. 5,00 €

Do 17. Stadtsaal 20.00 Uhr

TINA TEUBNER: Wenn du mich verlässt komm ich mit (ABO A) und (ABO B)

21. Klein® Kunstreihe März - Juli 2018

„Wenn Müttern alles über den Kopf wächst, gehen sie zum Friseur." Tina Teubner, begnadete Komikerin, überirdische Musikerin, Kernkompetenz auf dem Gebiet des autoritären Liebesliedes, hat die Erziehung ihres Mannes erfolgreich abgeschlossen und sucht nach neuen Herausforderungen. Die Grenzen zwischen „privat" und „politisch" sind nicht mehr aufrecht zu erhalten. Die Welt brennt: Tina wagt den Blick ins Innerste.

Mit ihrer rasiermesserscharfen Intelligenz, ihrem unwiderstehlichen Humor und ihrer weltumfassenden Herzenswärme scheucht sie ihr Publikum auf: Nicht kratzen. Waschen.
www.tinateubner.de

Eintritt: VVK: 20,00 € | AK: 22,00 €

Sa 19. Lichtburg 16.00 Uhr

KINDERKINO: Biene Maja 2 – Honigspiele

Animations-/Familienfilm - Deutschland 2017 - o. Altersb. - Regie: Alexs Stadermann/Noel Cleary - Stimmen: Theresa Zertani, Jan Delay, Andrea Sarwatzki, Uwe Ochsenknecht - 85 Min.
Alarm im Bienenstock! Blütenstaub sammeln auf der Klatschmohnwiese? Auf gar keinen Fall. Die kleine, freche Biene Maja (Stimme: Theresa Zertani) denkt nicht ans Arbeiten, lieber saust sie mit anderen Bienen auf einer Libelle durchs Gras um die Wette, die perfekte Vorbereitung, um an den in Summtropolis, am Hof der Bienenkaiserin Katharina (Stimme: Andrea Sawatzki) stattfindenden Honigspielen teilzunehmen. Aber der Bote verlangt für die Teilnahme an den Spielen die Hälfte der Honigernte - den Honig, den die Bienen so dringend für den Winter benötigen. Maja will das mit ihrem Freund Willi (Stimme: Jan Delay) im direkten Gespräch mit der Bienenkaiserin klären. Diese läßt sich auf einen Deal ein: Sollte das Team der Klatschmohnwiese gewinnen, darf es den gesamten Honigvorrat behalten, sollte es aber verlieren, so wäre auch der gesamte Honigvorrat seines Bienenstocks weg...
Der Animations-Film "Die Biene Maja - Die Honigspiele" bietet eine Menge:
Eine weibliche Heldin, die - wie Pippi Langstrumpf - mutig, stark und schlau ist, "sie reißt das Ruder 'rum und so" (Jan Delay). Darüber hinaus pointierte Dialoge und einen tollen Orchester-Soundtrack - ein liebevoll inszeniertes Kinoabenteuer für die ganz Kleinen.

Eintritt: 5,00 € | erm. 4,00 €

Mo 21. Lichtburg 16.00 Uhr

KINDERKINO: Biene Maja 2 – Honigspiele

Animations-/Familienfilm - Deutschland 2017 - o. Altersb. - Regie: Alexs Stadermann/Noel Cleary - Stimmen: Theresa Zertani, Jan Delay, Andrea Sarwatzki, Uwe Ochsenknecht - 85 Min.

Eintritt: 5,00 € | erm. 4,00 €

Mo 21. Lichtburg 20.00 Uhr

KINO: 2 Herren im Anzug

Drama - Deutschland 2018 - ab 12 J. - Regie/Drehbuch: Josef Bierbichler - Darsteller: Josef Bierbichler, Martina Gedeck, Irm Hermann, Simon Donatz, Johan Simons, Peter Brombacher - 129 Min.

Eintritt: 6,00 € | erm. 5,00 €

Mi 23. Lichtburg 20.00 Uhr

KINO: 2 Herren im Anzug

Drama - Deutschland 2018 - ab 12 J. - Regie/Drehbuch: Josef Bierbichler - Darsteller: Josef Bierbichler, Martina Gedeck, Irm Hermann, Simon Donatz, Johan Simons, Peter Brombacher - 129 Min.

Eintritt: 6,00 € | erm. 5,00 €

Do 24. Lichtburg 20.00 Uhr

KINO: Das Leben ist ein Fest

Komödie - Frankreich 2017 - o. Altersb. - Regie: Eric Toledano/Olivier Nakache - Darsteller/-Innen: Jean Pierre Bacri, Benjamin Lavernhe, Judith Chemla, Gregoire Bonnet, Kevin Azais - 116 Min.
Max (Jean Pierre Bacri), Caterer und Partyplaner, seit Jahrzehnten im Geschäft, organisiert die Hochzeit von Pierre (Benjamin Lavernhe) und Helena (Judith Chemla). Die Feier findet außerhalb von Paris in einem noblen Barockschloss statt - Pierre hat nichts dem Zufall überlassen und alles bist ins klitzekleinste Detail durchgeplant. Doch als die Kühlmaschine für das Fleisch ausfällt, der Kellner Patrice (Kevin Azais) penetrant mit der Braut flirtet, ein Mitarbeiter (Gregoire Bonnet) der Steuerbehörde auftaucht, um den Betrieb von Max unter die Lupe zu nehmen, und dann noch seine Lebenspartnerin ihm am Telefon mit der Trennung droht, kommt selbst der routinierte Max ins Schleudern...
Das Regie- und Autoren-Duo Olivier Nakache/Eric Toledano ("Ziemlich beste Freunde", "Heute bin ich Samba") hat wieder eine brilliante Komödie gedreht, ein Feuerwerk der Situationskomik, absurden Verstrickungen, frechem Witz und genialen Beobachtungen.
Ein Glücksfall ist diese herzliche Komödie, nie platt, mit herausragenden Schauspielerleistungen, einfach charmant!

Eintritt: 6,00 € | erm. 5,00 €

Sa 26. Lichtburg 20.00 Uhr

KRIMIKOMÖDIE: Doppeltüren

Autor: Alan Ayckbourn. Regie und Produktionsleitung: Karl Hartmann. Ensemble: Damaris Rath, Gerhild Freudenberger, Edda Sichelschmidt , Thomas Bauer, Martin Wesselowski, Andreas Hülstrung.
„Die Doppeltür einer Hotelsuite entpuppt sich in dieser Krimikomödie überraschend als Zeitmaschine: Zwei Morde wurden vor Jahren in ein und demselben Zimmer begangen, ein dritter steht unmittelbar bevor, und geschäftig hasten nun drei Frauen (die damaligen und potentiellen Opfer) quer durch Vergangenheit und Zukunft, um ihr besiegeltes Schicksal abzuschmettern. Verfolgt werden sie dabei von einem wild entschlossenen Killer und einem immer verwirrteren Hoteldetektiv, bis am Ende nichts mehr so war, wie es gewesen ist. Gut gelaunt spielt Autor Ayckbourn mit Zitaten aus Thrillern und Science-Fiction-Filmen und experimentiert fröhlich mit den theatralischen Möglichkeiten von Zeit." Sir Alan Ayckbourn (*1939 in London) war ursprünglich Schauspieler, bevor er zu "Großbritanniens populärstem Gegenwartsdramatiker" (The Economist) wurde. Für seine inzwischen rund 80 Stücke ist er mehrfach ausgezeichnet worden. Foto: Martin Zaremba

Eintritt: VVK: 13,50 € | erm. 11,50 € | AK: 15,00 € | erm. 13,00 €

So 27. Lichtburg 11.00 Uhr

FRÜHSTÜCKSKINO: Das Leben ist ein Fest

Komödie - Frankreich 2017 - o. Altersb. - Regie: Eric Toledano/Olivier Nakache - Darsteller/-Innen: Jean Pierre Bacri, Benjamin Lavernhe, Judith Chemla, Gregoire Bonnet, Kevin Azais - 116 Min.
Teilnahme nur mit bestätigter Voranmeldung unter 02335-913667 möglich.

Eintritt: 14,00 € inkl. Frühstücksbuffet

So 27. Lichtburg 20.00 Uhr

KINO: Das Leben ist ein Fest

Komödie - Frankreich 2017 - o. Altersb. - Regie: Eric Toledano/Olivier Nakache - Darsteller/-Innen: Jean Pierre Bacri, Benjamin Lavernhe, Judith Chemla, Gregoire Bonnet, Kevin Azais - 116 Min.

Eintritt: 6,00 € | erm. 5,00 €

Mi 30. Lichtburg 20.00 Uhr

KINO: Das Leben ist ein Fest

Komödie - Frankreich 2017 - o. Altersb. - Regie: Eric Toledano/Olivier Nakache - Darsteller/-Innen: Jean Pierre Bacri, Benjamin Lavernhe, Judith Chemla, Gregoire Bonnet, Kevin Azais - 116 Min.

Eintritt: 6,00 € | erm. 5,00 €

Do 31. Lichtburg 20.00 Uhr

KINO: 3 Tage in Quiberon

Drama/Biographie - Deutschland/Österreich/Frankreich 2017 - o. Altersb. - Regie: Emily Sartef - Darsteller/-Innen: Marie Bäumer, Birgit Minichmayr, Robert Gwisdek, Charly Hübner - 116 Min.
"Ich bin 42, eine unglückliche Frau und heiße Romy Schneider." 1981, in dem kleinen Fischerdorf Quiberon in der Bretagne gewährt Romy Schneider (Marie Bäumer) dem Stern-Reporter Michael Jürgs (Robert Gwisdek) ein Interview - der berühmte Star-Fotograf Robert Lebeck (Charly Hübner) macht die Fotos, seine legendären Schwarz-Weiß-Fotografien gingen damals um die Welt. Romy hatte eine erotische und keusche Beziehung zu Lebeck, vertraute ihm, nur deshalb war sie zu dem Stern-Interview bereit. Michael Jürgs konfrontiert Romy mit Zitaten aus diversen Skandalblättern. Eine 3-tägige Momentaufnahme, von Emily Sartef im eleganten Schwarz-Weiß gedreht, zeigt eine Romy Schneider, die filterfrei, offen, ohne Schutz, leidenschaftlich und leidend gegen ihr Sissi-Image kämpft. Romy war mit ihrer Freundin Hilde (hervorragend: Birgit Minichmayr) nach Quiberon gekommen, um sich dort in einem Kurhotel wegen ihres Drogenkonsums behandeln zu lassen, ohne Erfolg.
Ein Vierteljahr später stirbt ihr Sohn David, und ein Jahr später war auch Romy tot - sie starb an Herzversagen.
Marie Bäumer spielt Romy Schneider: selbstvergessen, mädchenhaft, tanzend, aus purer Lebenslust lachend - schauspielerisch ein Höhepunkt der Berlinale 2018.

Eintritt: 6,00 € | erm. 5,00 €

PROGRAMMVORSCHAU

09.06 – 17.06.2018	**Aktionswoche Zu Gast bei... Natur und Kultur**
09.06.2018	**Lioba Albus: Das Weg ist mein Ziel**
10.06.2018	**Wunschkino: Auf Augenhöhe**
15.06. + 16.06.2018	**Kinderkino: Peter Hase**

Im Juni findet kein Frühstückskino statt!

01.07.2018	**Frühstückskino: Eine fantastische Frau**

Gerne nehmen wir Sie auch in unseren E-Mail Verteiler auf und informieren Sie regelmäßig über unser Programm.

E-Mail: Kultur@Lichtburg-Wetter.de
Weitere Infos: www.lichtburg-wetter.de
Alle Angaben ohne Gewähr, Irrtümer & Änderungen vorbehalten.

KARTENRESERVIERUNG

Karten für unsere Veranstaltungen erhalten Sie im Lichtburg-Servicebüro, Kaiserstr. 94. Sie erreichen uns telefonisch unter 02335/913667 oder per E-Mail unter tickets@lichtburg-wetter.de. Außerhalb der Servicebüroöffnungszeiten können Sie Eintrittskarten (außer Kino) gegen Aufpreis auch über die ProTicket-Hotline erwerben: 0231 – 917 22 90 (Mo-Fr: 9–20 Uhr, Sa: 9–17:30 Uhr). Karten erhalten Sie jederzeit auch Online über unsere Homepage www.lichtburg-wetter.de. Eine Liste weiterer Vorverkaufstellen finden Sie unter www.vorverkaufsstellen.info.

Ermäßigungen erhalten:
Schüler, Studenten, Auszubildende bis zum vollendeten 25. Lebensjahr, Menschen mit Behinderung und Begleitungen, Senioren ab 65 Jahren und Erwerbslose. Vereinsmitglieder erhalten im Kino den ermäßigten Preis. Eine Rabatt-Berechtigungskontrolle erfolgt beim Einlass.

Kartenabholung und Einlass
Bitte holen Sie die Karten bis spätestens 20 Minuten vor Beginn ab. Die Lichtburg öffnet eine halbe Stunde vor Programmbeginn, der Stadtsaal eine Stunde vorher.