



STAGE PEOPLE COMPANY: LOST BOYS

Kulturzentrum Lichtburg · Musikschule · Stadtsaal · Café Mittendrin

Spielorte: Kaiserstraße 97 Hoffm. v. Fallersleben 28 Kaiserstraße 120 Lothar-Gau-Straße 6

Büro: Kaiserstraße 94 · 58300 Wetter Telefon: 02335/913667

Öffnungszeiten: Mo-Fr 10-13 Uhr · Mo + Di 14-16 Uhr · Do 14-18 Uhr Telefax: 02335/913669

So 02.
20:00 Uhr
Lichtburg

KINO: Was man von hier aus sehen kann



Drama · D 2022 · ab 12 J. · Regie: Aron Lehmann · mit Corinna Harfouch, Luna Wedler, Karl Markovics · 109 Min.

Irgendwann in den 80er Jahren in einem abgelegenen Dorf im Westerwald, in dem skurrile Dinge passieren. Hier ist Louise (Luna Wedler) bei ihrer Großmutter Selma (Corinna Harfouch) aufgewachsen, die hat Visionen, sie kann den Tod voraussehen. Louise weiß: Immer wenn ihrer Großmutter im Traum ein Okapi erscheint, stirbt am nächsten Tag jemand im Dorf. Keiner ahnt auch nur, wen es treffen wird, alle bereiten sich vor: Geheimnisse werden enthüllt, Geständnisse gemacht, Liebe erklärt...

Aron Lehmann ist eine liebenswerte und phantasievolle filmische Umsetzung des gleichnamigen Bestsellerromans von Mariana Leky geglückt, voller origineller Ideen und magischer Momente. **Eintritt: 7,00 € | erm. 6,00 €**



Mi 05.
17:15 Uhr
Café
Mittendrin

KINO IM KULTURCAFÉ: Gangster Gang



Kinder/Familie · USA 2022 · ab 6 J. · Regie: Pierre Perifel · 100 Min.

Die berühmte Gangster Gang ist bei einem spektakulären Raub erwischt worden und sitzt nun hinter Gittern. Aber Mastermind Mr. Wolf, Safeknacker Mr. Snake, Verwandlungskünstler Mr. Shark, Mr. Piranha und die Hackerin Ms Tarantula wollen nur eins: So schnell wie möglich raus aus dem Knast! Sie haben eine zündende Idee: Ab sofort wollen sie ausschließlich Gutes tun. Aber wie verflüxt noch mal können sie das nur schaffen? Da kommt ihnen Professor Marmelade zur Hilfe. Mit seiner Unterstützung will die Verbrecherbande den bösen Schurken, der gerade die Stadt unsicher macht, zur Strecke bringen. Doch der Weg vom Bösen zum Guten ist schwieriger als gedacht und birgt so manche Gefahren...

Eintritt: 6,00 € | erm. 4,00 €



Mi 05.
20:00 Uhr
Lichtburg

KINO: Was man von hier aus sehen kann

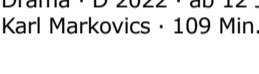

Drama · D 2022 · ab 12 J. · Regie: Aron Lehmann · mit Corinna Harfouch, Luna Wedler, Karl Markovics · 109 Min.

Eintritt: 7,00 € | erm. 6,00 €



Do 06.
20:00 Uhr
Lichtburg

KINO: Halleluja: Leonard Cohen – A Song, A Journey

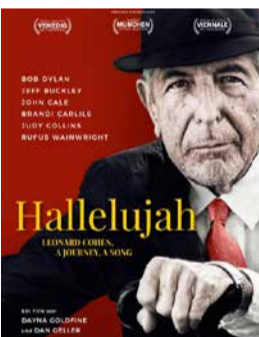

Dokumentation · USA/CAN 2021 · o. Altersb. · Regie: Dayna Goldfine/Dan Geller · mit Judy Collins, Bob Dylan, Jeff Buckley, Leonard Cohen · 116 Min.

Der Film „Halleluja: Leonard Cohen – A Journey, A Song“, der auf einer großem Fülle bisher unveröffentlichten Archiv- und Interviewmaterials basiert, ist eine dokumentarische Reise durch das bewegende Lebenswerk des kanadischen Dichters und Singer-Songwriters Leonard Cohen und die faszinierende Geschichte der Hymne „Halleluja“. 5 Jahre hat Cohen an „Halleluja“ gearbeitet, sein Haus-Label Columbia Records lehnte die Veröffentlichung des Songs ab. Erst die Cover-Versionen anderer Sänger wie z.B. John Cale, Bob Dylan und Jeff Buckley verhalfen dem Lied die Nummer 1 auf den Billboard Charts zu werden.

Der Film ist eine respektvolle und sehr gute Dokumentation der Lebensgeschichte Leonard Cohens, einem Sänger mit Schaffenskrisen und einem erstaunlichen Comeback im hohen Lebensalter – faszinierend, nicht nur für Cohen-Fans. **Eintritt: 7,00 € | erm. 6,00 €**

So 09.
20:00 Uhr
Lichtburg

KINO: Halleluja: Leonard Cohen – A Song, A Journey

Dokumentation · USA/CAN 2021 · o. Altersb. · Regie: Dayna Goldfine/Dan Geller · mit Judy Collins, Bob Dylan, Jeff Buckley, Leonard Cohen · 116 Min.

Eintritt: 7,00 € | erm. 6,00 €

Mi 12.
20:00 Uhr
Lichtburg

KINO: Halleluja: Leonard Cohen – A Song, A Journey

Dokumentation · USA/CAN 2021 · o. Altersb. · Regie: Dayna Goldfine/Dan Geller · mit Judy Collins, Bob Dylan, Jeff Buckley, Leonard Cohen · 116 Min.

Eintritt: 7,00 € | erm. 6,00 €

Do 13.
20:00 Uhr
Lichtburg

KINO: She said



Drama · USA 2022 · ab 12 J. · Regie: Maria Schrader · mit Carey Mulligan, Zoe Kazan · 129 Min.

Am 5. Oktober 2017 veröffentlichte die New York Times auf ihrer Titelseite einen Artikel der Journalistinnen Jodi Kantor und Megan Twohey. Sie veröffentlichten, dass der Hollywood-Produzent und sechsfache Oscar-Gewinner Harvey Weinstein Frauen, die ihn sexueller Übergriffe beschuldigt hatten, Schweigegelder gezahlt hatte. 2020 wurde Weinstein zu 23 Jahren Gefängnis verurteilt.

Basierend auf den Recherchen von Jodi Kantor und Megan Twohey zeigt Maria Schrader in ihrem neuen Film „She Said“ die mutige Recherche der beiden Investigativ-Journalistinnen Jodi Kantor (Zoe Kazan) und Megan Twohey (Carey Mulligan). Beide enttarnen Business-meetings in Hotelzimmern als sexuelle Übergriffe und stoßen auf ein Netz aus Repression, Erpressung und Angst und decken somit den weitreichenden Machtmissbrauch in amerikanischen Filmgeschäft gegenüber Frauen auf. **Eintritt: 7,00 € | erm. 6,00 €**

Sa 15.
16:00 Uhr
Lichtburg

KINDERKINO: Hui Buh und das Hexenschloss



Kinder/Familie · D 2022 · ab 6 J. · Regie: Sebastian Niemann · mit Michael Bully Herbig, Nelly Hoffmann, Christoph Maria Herbst, Veronika Bellova · 88 Min.

Obwohl das Schlossgespenst Hui Buh (Michael Bully Herbig) inzwischen 500 Jahre alt ist, kann es mit seinen Gruselshows den anderen weder Furcht noch Schrecken einjagen. Hui Buh hat resigniert und ist kurz davor, seine Karriere als Schlossgespenst an den Nagel zu hängen, als die kleine Hexe Ophelia (Nelly Hoffmann) ihn auf Schloss Burgeck besucht und um Hilfe bittet. Sie erzählt Hui Buh von dem „Necronomicon“, dem mächtigsten Zauberbuch der Welt, das auf keinen Fall in falsche Hände gelangen darf. Denn schon trifft die böse Hexe Erla (Veronika Bellova), die Hui Buhs Schwester gefangen hält, alle nötigen Vorkehrungen, um an das geheimnisvolle Zauberbuch zu gelangen. Doch sie hat nicht mit Hui Buh und seinem Freund König Julius (Christoph Maria Herbst) gerechnet! Die sind schon auf dem Weg zum schaurigen Hexenwald, doch Hui Buh hat schreckliche Angst vor den Hexen. Kann er seine Angst überwinden und doch noch Gruselgespenst werden? **Eintritt: 7,00 € | erm. 6,00 € | Kinder 4,00 €**



Ministerium für Kultur und Wissenschaft des Landes Nordrhein-Westfalen



SOZIO KULTUR NRW
Landesarbeitsgemeinschaft Soziokultureller Zentren NRW e.V.

WSQ
Wohnstättengenossenschaft Wetter eG

Stadt Wetter (Ruhr)

Wiedemeyer SPEDITION
58300 Wetter Tel. 02335/9130

PRO REHAB Schnitzler
Physiotherapie · Rehasport · med. Fitness
Hochstraße 16 · 58300 Wetter · Tel. 02335-5882
www.pro-rehab.de



volmarstein Therapiedienste
www.td-volmarstein.de

Film und Medien Stiftung NRW

WETTER WELTOFFEN

Sparkasse an Ennepe und Ruhr

Sa 15.
20:00 Uhr
Stadtsaal

STAGE PEOPLE COMPANY: **Lost Boys**

Premiere



„Ich kann nicht mehr zurück ins Nimmerland!“ Verzweifelt guckt Peter Wendy in die Augen. Er sieht die Fältchen in ihrem besorgten Gesicht, sie ist erwachsen geworden. Tausend Gedanken gehen ihr durch den Kopf. Sie wollte nie wieder zurück an diesen verwunschenen Ort. Aber Peter geht es nicht gut, das sieht sie ihm an. Vor irgendetwas hat er große Angst, sie kann ihn nicht damit alleine lassen. Doch kann sie Peter mit dem dunklen Geheimnis, mit dem er kämpft, wirklich helfen? Oder muss er anfangen, selbst Verantwortung zu übernehmen?
In diesem Jahr widmet sich die StagePeopleCompany der Bedeutung der Kindheit und dem Kampf des Erwachsenseins mit ihrer eigenen Version des Klassikers „Peter Pan“ und entführt alle verlorenen Kinder und Piraten für einen Abend ins geheimnisvolle Nimmerland.
Eintritt: VVK 17,50 € | erm. 15,50 € | AK 19,50 € | erm. 17,50 €

So 16.
16:00 Uhr
Lichtburg

KINDERKINO: **Hui Buh und das Hexenschloss**

Kinder/Familie · D 2022 · ab 6 J. · Regie: Sebastian Niemann · mit Michael Bully Herbig, Nelly Hoffmann, Christoph Maria Herbst, Veronika Bellova · 88 Min.

Eintritt: 7,00 € | erm. 6,00 € | Kinder 4,00 €



So 16.
20:00 Uhr
Lichtburg

KINO: **She said**

Drama · USA 2022 · ab 12 J. · Regie: Maria Schrader · mit Carey Mulligan, Zoe Kazan · 129 Min.

Eintritt: 7,00 € | erm. 6,00 €

Mi 19.
20:00 Uhr
Lichtburg

KINO: **She said**

Drama · USA 2022 · ab 12 J. · Regie: Maria Schrader · mit Carey Mulligan, Zoe Kazan · 129 Min.

Eintritt: 7,00 € | erm. 6,00 €

Do 20.
20:00 Uhr
Lichtburg

KINO:

Der Engländer, der in den Bus stieg und bis ans Ende der Welt fuhr



Tragikomödie · GB 2022 · ab 12 J. · Regie: Gillies MacKinnon · mit Timothy Spall, Phillis Logan, Grace Calder · 86 Min.

Der 90-jährige Pensionär Tom Harper (Timothy Spall) lebt in John o'Graots im äußersten Norden Schottlands. Eines Tages steigt er in einen Bus, in der Hand nur einen Aktenkoffer. Das Ziel seiner 1406 km langen beschwerlichen Reise ist Land's End, dort haben er und seine jüngst verstorbene Frau Mary (Phillis Logan) sich einst kennen gelernt. Es wird eine Reise in Toms eigene Vergangenheit. Tom glaubt, als Rentner die lange Reise kostenfrei, ausschließlich mit Nahverkehrsbussen zurücklegen zu können, ein Irrtum, wie sich später herausstellen wird....

Der Film, in dem der britische Charakterdarsteller Timothy Spall („Churchill“) einmal mehr sein großes Können zeigen kann, ist geprägt von leiser Melancholie und tiefster Menschlichkeit.
Eintritt: 7,00 € | erm. 6,00 €

Fr 21.
20:00 Uhr
Stadtsaal

STAGE PEOPLE COMPANY: **Lost Boys (ABO B)**

31. Klein® Kunstreihe
Januar 2023-Juni 2023

In diesem Jahr widmet sich die StagePeopleCompany der Bedeutung der Kindheit und dem Kampf des Erwachsenseins mit ihrer eigenen Version des Klassikers „Peter Pan“ und entführt alle verlorenen Kinder und Piraten für einen Abend ins geheimnisvolle Nimmerland.
Eintritt: VVK 17,50 € | erm. 15,50 € | AK 19,50 € | erm. 17,50 €

Sa 22.
20:00 Uhr
Stadtsaal

STAGE PEOPLE COMPANY: **Lost Boys (ABO A)**

31. Klein® Kunstreihe
Januar 2023-Juni 2023

In diesem Jahr widmet sich die StagePeopleCompany der Bedeutung der Kindheit und dem Kampf des Erwachsenseins mit ihrer eigenen Version des Klassikers „Peter Pan“ und entführt alle verlorenen Kinder und Piraten für einen Abend ins geheimnisvolle Nimmerland.
Eintritt: VVK 17,50 € | erm. 15,50 € | AK 19,50 € | erm. 17,50 €

So 23.
11:00 Uhr
Lichtburg

FRÜHSTÜCKSKINO:

Der Engländer, der in den Bus stieg und bis ans Ende der Welt fuhr

Tragikomödie · GB 2022 · ab 12 J. · Regie: Gillies MacKinnon · mit Timothy Spall, Phillis Logan, Grace Calder · 86 Min.

Nur mit bestätigter Voranmeldung unter 02335/913667 möglich.

Eintritt: 18,00 € inkl. Frühstück

So 23.
20:00 Uhr
Lichtburg

KINO:

Der Engländer, der in den Bus stieg und bis ans Ende der Welt fuhr

Tragikomödie · GB 2022 · ab 12 J. · Regie: Gillies MacKinnon · mit Timothy Spall, Phillis Logan, Grace Calder · 86 Min.

Eintritt: 7,00 € | erm. 6,00 €

Mi 26.
20:00 Uhr
Lichtburg

KINO:

Der Engländer, der in den Bus stieg und bis ans Ende der Welt fuhr

Tragikomödie · GB 2022 · ab 12 J. · Regie: Gillies MacKinnon · mit Timothy Spall, Phillis Logan, Grace Calder · 86 Min.

Eintritt: 7,00 € | erm. 6,00 €

Do 27.
20:00 Uhr
Lichtburg

KINO: **Vogelperspektiven**



Dokumentation · D 2022 · o. Altersb. · Regie: Jörg Adolph · mit Norbert Schäffer, Arnulf Conradi · 106 Min.

„Wenn man zum ersten Mal mit dem Fernglas einen Gimpel, Eichelhäher oder einen Eisvogel in den strahlenden Farben ihres Prachtkleides vor sich sieht, ist man wie betäubt.“ (Arnulf Conradi) Es wird höchste Zeit: In den letzten 60 Jahren hat Deutschland fast die Hälfte seiner Vögel verloren. Regisseur Jörg Adolph („Das geheime Leben der Bäume“) und der passionierte Ornithologe und Vogelbeobachter Arnulf Conradi begleiten Dr. Norbert Schäffer, Vorsitzender beim Landesbund für Vogel- und Naturschutz in Bayern, bei seiner Mission, Vögel zu retten. Neben dem Blick hinter die Kulissen der Umweltpolitik, beschäftigt sich der Film auch mit namhaften Schutzprojekten. Es entstehen bei der Beobachtung faszinierender Vogelwelten magische Aufnahmen.
Eintritt: 7,00 € | erm. 6,00 €



Fr 28.
20:00 Uhr
Stadtsaal

STAGE PEOPLE COMPANY: **Lost Boys**

In diesem Jahr widmet sich die StagePeopleCompany der Bedeutung der Kindheit und dem Kampf des Erwachsenseins mit ihrer eigenen Version des Klassikers „Peter Pan“ und entführt alle verlorenen Kinder und Piraten für einen Abend ins geheimnisvolle Nimmerland.
Eintritt: VVK 17,50 € | erm. 15,50 € | AK 19,50 € | erm. 17,50 €

Sa 29.
20:00 Uhr
Stadtsaal

STAGE PEOPLE COMPANY: **Lost Boys**

In diesem Jahr widmet sich die StagePeopleCompany der Bedeutung der Kindheit und dem Kampf des Erwachsenseins mit ihrer eigenen Version des Klassikers „Peter Pan“ und entführt alle verlorenen Kinder und Piraten für einen Abend ins geheimnisvolle Nimmerland.
Eintritt: VVK 17,50 € | erm. 15,50 € | AK 19,50 € | erm. 17,50 €

So 30.
20:00 Uhr
Lichtburg

KINO: **Vogelperspektiven**

Dokumentation · D 2022 · o. Altersb. · Regie: Jörg Adolph · mit Norbert Schäffer, Arnulf Conradi · 106 Min.

Eintritt: 7,00 € | erm. 6,00 €



PROGRAMMVORSCHAU

03.05.2023	Kino im Kulturcafé: Die Schule der magischen Tiere 1
05.05.2023	StagePeopleCompany: Lost Boys
20.05. + 21.05.2023	Kinderkino: Die drei ??? – Erbe des Drachen
20.05.2023	31. Kleine Kunstreihe: Pariser Flair
24.05.2023	Schnuppertag Musikschule
28.05.2023	Frühstückskino: Der Geschmack der kleinen Dinge
31.05.2023	Sommerjubiläumskonzert 45 Jahre Musikschule Wetter

Newsletter:

Bleiben Sie immer auf dem aktuellsten Stand für unsere Vorstellungen und melden Sie sich für unseren Newsletter an.

<https://www.lichtburg-wetter.de/newsletter/>

E-Mail: kultur@lichtburg-wetter.de

Weitere Infos: www.lichtburg-wetter.de

Alle Angaben ohne Gewähr, Irrtümer & Änderungen vorbehalten.

KARTENRESERVIERUNG

Karten für unsere Veranstaltungen erhalten Sie im Lichtburg-Servicebüro, Kaiserstr. 94. Sie erreichen uns telefonisch unter **02335/913667** oder per E-Mail unter tickets@lichtburg-wetter.de. Außerhalb der Servicebüro-Öffnungszeiten können Sie Eintrittskarten (außer Kino) gegen Aufpreis auch über die ProTicket-Hotline erwerben: **0231/9172290** (Mo-Fr: 9-20 Uhr, Sa: 9-17:30 Uhr). Karten erhalten Sie jederzeit auch online über unsere Homepage www.lichtburg-wetter.de. Eine Liste weiterer Vorverkaufsstellen finden Sie unter www.vorverkaufsstellen.info.

Ermäßigungen erhalten:

Schüler, Studenten, Auszubildende bis zum vollendeten 25. Lebensjahr, Menschen mit Behinderung und Begleitungen, Senioren ab 65 Jahren und Erwerbslose. Vereinsmitglieder erhalten im Kino den ermäßigten Preis. Eine Rabatt-Berechtigungskontrolle erfolgt beim Einlass. Ermäßigungen nur bei ausgewiesenen Veranstaltungen.

Kartenabholung und Einlass

Bitte holen Sie die Karten bis spätestens 20 Minuten vor Beginn ab. Die Lichtburg öffnet eine halbe Stunde vor Programmbeginn, der Stadtsaal eine Stunde vorher.