SPIELPLAN LICHTBURG

KINO: INDIANA JONES UND DAS RAD DES SCHICKSALS

Kulturzentrum Lichtburg · Musikschule · Stadtsaal

Spielorte: Kaiserstraße 97 · Hoffm. v. Fallersleben 28 · Kaiserstraße 120

Büro: Kaiserstraße 94 · 58300 Wetter · **Telefon:** 02335/913667
Öffnungszeiten: Di-Fr 10-13 Uhr · Di 14-16 Uhr · Do 14-18 Uhr · **Telefax:** 02335/913669

Do 03. 20:00 Uhr Lichtburg

KINO: Loriots große Trickfilmrevue

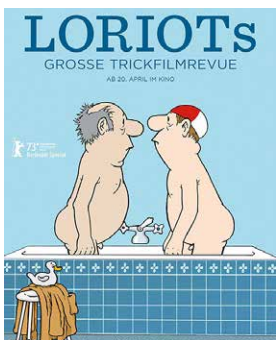

Komödie/Animation · D 2023 · o. Altersb. · Regie: Peter Geyer, Vicco von Bülow · 79 Min.

Ob „Herren im Bad", „Der sprechende Hund" oder „Das Frühstücksei" – in „Loriots großer Trickfilmrevue" werden 31 Sketche, also alle Trickfilm-Kurzfilme des 2011 verstorbenen Vicco von Bülow, Künstlername: „Loriot", in frischem Glanz präsentiert. Vicco von Bülow gilt als bedeutendster und vielseitigster deutscher Humorist des 20. Jahrhunderts. Autoritätsglaube, Spießertum, Bürokratie und Überkorrektheit sind die zentrale Themen in seinen Sketchen.
Im Sinne Loriots behutsam neu gezeichnet, zum Teil erstmals koloriert, in brillanter Schärfe - zum 100. Geburtstag im November 2023 sind nun Loriots TV-Arbeiten erstmals auf der großen Kinoleinwand zu sehen und sorgen für Lachgarantie!

Eintritt: 7,00 € | erm. 6,00 €

So 06. 20:00 Uhr Lichtburg

KINO: Loriots große Trickfilmrevue

Komödie/Animation · D 2023 · o. Altersb. · Regie: Peter Geyer, Vicco von Bülow · 79 Min.

Eintritt: 7,00 € | erm. 6,00 €

Mi 09. 17:15 Uhr Café Mittendrin

KINO IM KULTURCAFÉ:

VOLMARSTEIN die evangelische Stiftung

Der gestiefelte Kater – Der letzte Wunsch

Kinder/Animation · USA 2023 · ab 6 J. · Regie: Joel Crawford · mit Benno Fürmann, Oliver Kalkofe · 102 Min.

Der Gestiefelte Kater (Benno Fürmann) ist in aller Welt als Held bekannt. Dass bei all den Heldentaten jedoch auch etwas schiefgehen kann, muss der Bandit auf die harte Tour lernen. Nach seinem jüngsten Abenteuer, an dessen Ende eine schwere Glocke auf ihn fiel, hat er bereits acht seiner neun Leben verwirkt. Das neunte Leben soll sein letztes sein, doch der Gestiefelte Kater hat von einem mystischen Wunschstern gehört, den man im Schwarzen Wald finden könnte.
Nicht nur der Weg entpuppt sich als risikoreich, auf den Kater ist wohl auf ein üppiges Kopfgeld ausgesetzt, dass der große böse Wolf sowie Goldlöckchen und ihre Bärenbande gern einheimsen wollen. Zum Glück ist der Vierbeiner nicht allein unterwegs. Er kann auf die Hilfe des geschwätzigen Hundes Perro sowie der Katzendame Kitty Samtpfote bauen.

Eintritt: 6,00 € | erm. 4,00 €

Mi 09. 20:00 Uhr Lichtburg

KINO: Loriots große Trickfilmrevue

Komödie/Animation · D 2023 · o. Altersb. · Regie: Peter Geyer, Vicco von Bülow · 79 Min.

Eintritt: 7,00 € | erm. 6,00 €

Do 10. 20:00 Uhr Lichtburg

KINO: The Whale

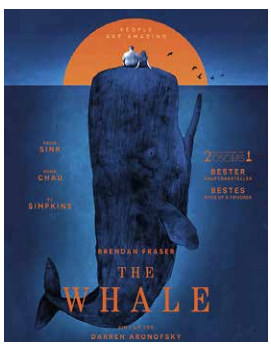

Drama · USA 2022 · ab 6 J. · Regie: Darren Aronofsky · mit Brandon Fraser, Hong Chau, Sadie Sink, Samantha Morton · 117 Min.

Charlie (Brendan Fraser) ist Literaturdozent, lebt allein in einer dunklen, verwahrlosten Wohnung und hält mit ausgeschalteter Kamera Online Seminare ab. Charlie ist ein feinfühliger, zutiefst verletzter und unglücklicher Mensch, der mit seiner Trauer nicht umgehen kann. Nach dem Tod seines Lebenspartners hat sich Charlie aus lauter Verzweiflung ein Schutzschild („Mein Fett ist mein Schutzschild") angegessen. Er wiegt 270 kg und ist dem Tode nah. Liz (Hong Chau), Freundin und Krankenschwester zugleich, möchte Charlie helfen und vor dem Tod bewahren. Seine pubertierende Tochter Ellie (Sadie Sink) schaut plötzlich vorbei, immer noch gekränkt darüber, dass ihr Vater sie und die Mutter verließ. Und wie in einem Boulevardstück tauchen die Ex-Frau (Samantha Morton), ein Pizzabote und ein Missionar auf, eine kurze Abfolge von Besuchen, es kommt Leben in die dunkle Bude…

Eintritt: 7,00 € | erm. 6,00 €

So 13. 20:00 Uhr Lichtburg

KINO: The Whale

Drama · USA 2022 · ab 6 J. · Regie: Darren Aronofsky · mit Brandon Fraser, Hong Chau, Sadie Sink, Samantha Morton · 117 Min.

Eintritt: 7,00 € | erm. 6,00 €

Mi 16. 20:00 Uhr Lichtburg

KINO: The Whale

Drama · USA 2022 · ab 6 J. · Regie: Darren Aronofsky · mit Brandon Fraser, Hong Chau, Sadie Sink, Samantha Morton · 117 Min.

Eintritt: 7,00 € | erm. 6,00 €

PROGRAMMVORSCHAU

09.09.2023	**32. Kleine Kunstreihe: Die Comedians**
13.09.2023	**Kino im Kulturcafé: Die Schule der magischen Tiere 2**
16.09. + 17.09.2023	**Kinderkino: Die Überflieger – Das Geheimnis des Großen Juwels**
22.09.2023	**Koffertheater Wetter Premiere Live-Hörspiel „Die Grube"**
23.09.2023	**Brückenlauf**
23.09. + 29.09. + 30.09. + 06.10. + 07.10.2023	**KTW: Live Hörspiel „Die Grube"**
24.09.2023	**Frühstückskino: Adiós Buenos Aires**
30.09.2023	**32. Kleine Kunstreihe: Sarah Smith**

Newsletter:
Bleiben Sie immer auf dem aktuellen Stand für unsere Vorstellungen und melden Sie sich für unseren Newsletter an.
https://www.lichtburg-wetter.de/newsletter/

KARTENRESERVIERUNG

Karten für unsere Veranstaltungen erhalten Sie im Lichtburg-Servicebüro, Kaiserstr. 94. Sie erreichen uns telefonisch unter 02335/913667 oder per E-Mail unter tickets@lichtburg-wetter.de. Außerhalb der Servicebüro-Öffnungszeiten können Sie Eintrittskarten (außer Kino) gegen Aufpreis auch über die ProTicket-Hotline erwerben: 0231/9172290 (Mo-Fr: 9-20 Uhr, Sa: 9-17:30 Uhr). Karten erhalten Sie jederzeit auch online über unsere Homepage www.lichtburg-wetter.de. Eine Liste weiterer Vorverkaufstellen finden Sie unter www.vorverkaufsstellen.info.

Ermäßigungen erhalten:
Schüler, Studenten, Auszubildende bis zum vollendeten 25. Lebensjahr, Menschen mit Behinderung und Begleitungen, Senioren ab 65 Jahren und Erwerbslose. Vereinsmitglieder erhalten im Kino den ermäßigten Preis. Eine Rabatt-Berechtigungskontrolle erfolgt beim Einlass. Ermäßigungen nur bei ausgewiesenen Veranstaltungen.

Kartenabholung und Einlass
Bitte holen Sie die Karten bis spätestens 20 Minuten vor Beginn ab. Die Lichtburg öffnet eine halbe Stunde vor Programmbeginn, der Stadtsaal eine Stunde vorher.

Do 17.
20:00 Uhr
Lichtburg

KINO: Indiana Jones und das Rad des Schicksals

Abenteuer · USA 2022 · o. Altersb. · Regie: James Mangold · mit Harrison Ford, Phoebe Waller-Bridge, Mads Mikkelsen, Thomas Kretschmann · 142 Min.

„Indy" is back: Bei den diesjährigen Filmfestspielen in Cannes erhielt der 80jährige Harrison Ford die Ehrenpalme für sein Lebenswerk und verabschiedete sich mit einem letzten Abenteuerfilm, dem 5. Teil der Indiana Jones Saga.
Wie geht ein Indiana Jones mit dem Alter um, wenn seine Kräfte nachlassen?
Die Geschichte ist schnell erzählt: 1969, kurz nach der Mondlandung kehrt der Archäologie-Professor und Abenteurer Indiana Jones mit Hut, Lederjacke und Peitsche gar nicht hüftsteif aus dem Ruhestand zurück. Das Objekt der Begierde ist dieses Mal ein wertvolles Artefakt: „Das Rad des Schicksals". Und wieder schafft „Indy" es, von Alt-Nazis und Undercover-Agenten verfolgt, mit Prügeleien, Tempo und guter Laune aus den brenzligsten Situationen zu entkommen…

Eintritt: 7,00 € | erm. 6,00 €

Sa 19.
16:00 Uhr
Lichtburg

KINDERKINO: Arielle, die Meerjungfrau

Kinder/Familie · USA 2022 · ab 6 J. · Regie: Rob Marshall · mit Halle Bailey, Jonah Hauer-King, Melissa McCarthy, Javier Bardem · 135 Min.

Die temperamentvolle Meerjungfrau Arielle (Halle Bailey) fühlt sich magisch von der Welt der Menschen angezogen. Doch ihr Vater, Unterwasserkönig Triton (Javier Bardem), hat ihr strengstens verboten, Kontakt zu den gefährlichen Menschen aufzunehmen. Aber Arielle folgt ihrem Herzen. Nachdem sie den Landbewohner Prinz Erik (Jonah Hauer-King) vor dem Ertrinken gerettet hat, möchte Arielle ihn unbedingt wiedersehen und geht mit ihrer Tante Ursula, der Meerhexe (Melissa McCarthy), einen teuflischen Pakt ein: Die Meerhexe möchte Arielles wunderschöne Stimme besitzen, im Tausch dafür will sie ihrer Nichte Beine schenken. So kann Arielle Erik wiedersehen und das Leben an Land kennenlernen. Dabei gerät sie jedoch in große Lebensgefahr…

Eintritt: 7,00 € | erm. 6,00 € | Kinder 4,00 €

So 20.
15:00 Uhr
Altes Stadtbad Hagen-Haspe

SALONKONZERT: Martin Brödemann

Das Salonkonzert wird gestaltet von dem Hagener Pianisten Martin Brödemann, der an der Hochschule für Musik Köln, Abteilung Wuppertal, sein künstlerisches Diplom erlangte. Er ist als Begleiter wie auch als Solist vielseitig tätig, neben zahlreichen Konzerten in der näheren Umgebung führten ihn Konzertreisen bereits nach Italien, Russland und Indonesien.

Eintritt frei

So 20.
16:00 Uhr
Lichtburg

KINDERKINO: Arielle, die Meerjungfrau

Kinder/Familie · USA 2022 · ab 6 J. · Regie: Rob Marshall · mit Halle Bailey, Jonah Hauer-King, Melissa McCarthy, Javier Bardem · 135 Min.

Eintritt: 7,00 € | erm. 6,00 € | Kinder 4,00 €

So 20.
20:00 Uhr
Lichtburg

KINO: Indiana Jones und das Rad des Schicksals

Abenteuer · USA 2022 · o. Altersb. · Regie: James Mangold · mit Harrison Ford, Phoebe Waller-Bridge, Mads Mikkelsen, Thomas Kretschmann · 142 Min.

Eintritt: 7,00 € | erm. 6,00 €

Mi 23.
20:00 Uhr
Lichtburg

KINO: Indiana Jones und das Rad des Schicksals

Abenteuer · USA 2022 · o. Altersb. · Regie: James Mangold · mit Harrison Ford, Phoebe Waller-Bridge, Mads Mikkelsen, Thomas Kretschmann · 142 Min.

Eintritt: 7,00 € | erm. 6,00 €

Do 24.
20:00 Uhr
Lichtburg

KINO: Im Taxi mit Madeleine

Komödie · F 2022 · ab 12 J · Regie: Christian Carion · mit Line Renaud, Dany Boon, Alice Isaaz · 91 Min.

Charles (Dany Boon) ist kein besonders liebenswerter Taxifahrer, ein grimmiger Zeitgenosse mit geringer Frustrationstoleranz. 7 Tage in der Woche fährt er Taxi in Paris, doch das Geld reicht hinten und vorne nicht. Als die 92jährige Madeleine (Line Renaud) in sein Taxi steigt und ihn bittet, sie ins Seniorenheim nach Bry-Sur-Marne zu fahren, beginnt eine Reise in Madeleines Vergangenheit, die Charles zukünftiges Leben nachhaltig beeinflussen wird. Leicht führt der Film die Zuschauer:innen durch tragische Momente im Leben der resoluten, eleganten Dame, die trotz diverser Rück- und Tiefschläge die Lust am Leben nicht verloren hat. Und Madeleine schafft es sogar während der Fahrt, die sympathischen und charmanten Seiten von Charles zum Vorschein zu bringen.
Wer hätte das gedacht?

Eintritt: 7,00 € | erm. 6,00 €

So 27.
11:00 Uhr
Lichtburg

FRÜHSTÜCKSKINO: Im Taxi mit Madeleine

Komödie · F 2022 · ab 12 J · Regie: Christian Carion · mit Line Renaud, Dany Boon, Alice Isaaz · 91 Min.
Nur mit bestätigter Voranmeldung unter 02335/913667 möglich.

Eintritt: 18,00 € inkl. Frühstück

So 27.
20:00 Uhr
Lichtburg

KINO: Im Taxi mit Madeleine

Komödie · F 2022 · ab 12 J · Regie: Christian Carion · mit Line Renaud, Dany Boon, Alice Isaaz · 91 Min.

Eintritt: 7,00 € | erm. 6,00 €

Mi 30.
20:00 Uhr
Lichtburg

KINO: Im Taxi mit Madeleine

Komödie · F 2022 · ab 12 J · Regie: Christian Carion · mit Line Renaud, Dany Boon, Alice Isaaz · 91 Min.

Eintritt: 7,00 € | erm. 6,00 €

Do 31.
20:00 Uhr
Lichtburg

KINO: Der Waldmacher

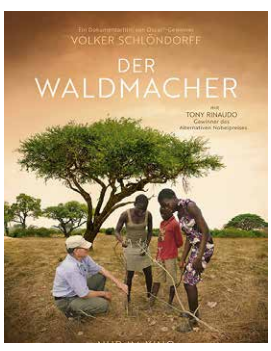

Dokumantation · D 2022 · o. Altersb. · Regie: Volker Schlöndorff · mit Tony Rinaudo · 93 Min.

Seit 1981 bekämpft der australische Agronom Tony Rinaudo die wachsende Ausbreitung der Wüsten in verschiedenen Ländern Afrikas. Durch radikale Rodungen ist das Land verödet, die einst so fruchtbaren Böden sind ausgelaugt. Tony Rinaudo entwickelte die Methode „mit dem unterirdischen Wald" zu arbeiten: Unter dem vermeintlich toten Boden entdeckte er ein gewaltiges Wurzelnetzwerk, die Basis für eine beispielhafte Begrünungsaktion, indem noch lebende Baumstümpfe und Wurzeln aktiviert werden.
Der Regisseur Volker Schlöndorff begleitet Tony Rinaudo bei seinen Projekten in die entlegensten Dörfer, er begleitet den Mann, der 2018 den alternativen Nobelpreis erhalten hat und dessen Entdeckung der Regisseur eine „Offenbarung" nennt.

Eintritt: 7,00 € | erm. 6,00 €

Ministerium für Kultur und Wissenschaft des Landes Nordrhein-Westfalen

SOZIO KULTUR NRW
Landesarbeitsgemeinschaft Soziokultureller Zentren NRW e.V.

wsg
Wohnstättengenossenschaft Wetter eG

Stadt Wetter (Ruhr)

Wiedemeyer SPEDITION
58300 Wetter
Tel. 02335/91930

PRO REHAB Schnitzler
Physiotherapie · Rehasport · med. Fitness
Hochstraße 16 · 58300 Wetter · Tel. 02335-5882
www.pro-rehab.de

2019 EN Krone AVU...

VOLMARSTEIN Therapiedienste
www.td-volmarstein.de

Film und Medien Stiftung NRW

WETTER WELTOFFEN

Sparkasse an Ennepe und Ruhr