SPIELPLAN LICHTBURG

Koffertheater Wetter: Live-Hörspiel Die Grube

Kulturzentrum Lichtburg · Musikschule · Stadtsaal · Café Mittendrin

Spielorte: Kaiserstraße 97 · Hoffm. v. Fallersleben 28 · Kaiserstraße 120 · Lothar-Gau-Straße 6

Büro: Kaiserstraße 94 · 58300 Wetter · **Telefon:** 02335/913667
Öffnungszeiten: Di-Fr 10-13 Uhr · Di 14-16 Uhr · Do 14-18 Uhr · **Telefax:** 02335/913669

So 03. 11:30 Uhr Stadtbücherei Wetter

Ratajczak & Gäste: Kammerkonzert

mit Mitgliedern der Essener Philharmoniker: Andreas Gosling (Oboe), Clemens Ratajczak (Violoncello) und Hanna Kristina Schäfer (Violine), Ruth Herrmann (Viola), Sampo Korkeala (Violonchelo)

Bernhard Henrik Crusell: Divertimento C-Dur für Oboe und Streichquartett, op. 9
Charles Koechlin: „Six piéces" für Oboe und Streichquartett, op.179
Gerald Finzi: „Interlude" für Oboe und Streichquartett
Arthur Bliss: Oboe Quintett

Für die Essener Philharmoniker beginnt die neue Saison immer nach den großen Sommerferien. Und dieses Jahr eröffnen die Essener mit ihrem ersten Kammerkonzert der Saison die Konzertreihe des Gastgebers im Wetteraner Bahnhof. Heitere, elegante Musik, wie das Divertimento des finnischen Komponisten B. H. Crusell, der lange vor Jean Sibelius das musikalische Kulturgut Finnlands prägte, sowie das atmosphärische Quintett des englischen Komponisten A. Bliss bilden den Rahmen für ein abwechslungsreiches Konzert. **Eintritt frei**

So 03. 20:00 Uhr Lichtburg

Kino: Der Waldmacher

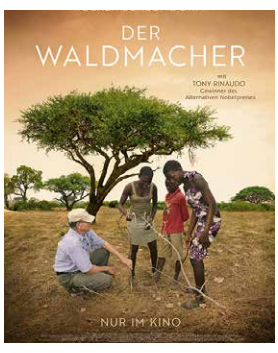

Dokumentation · D 2022 · o. Altersb. · Regie: Volker Schlöndorff · mit Tony Rinaudo · 93 Min.

Seit 1981 bekämpft der australische Agronom Tony Rinaudo die wachsende Ausbreitung der Wüsten in verschiedenen Ländern Afrikas. Durch radikale Rodungen ist das Land verödet, die einst so fruchtbaren Böden sind ausgelaugt. Tony Rinaudo entwickelte die Methode „mit dem unterirdischen Wald" zu arbeiten: Unter dem vermeintlich toten Boden entdeckte er ein gewaltiges Wurzelnetzwerk, die Basis für eine beispielhafte Begrünungsaktion, indem noch lebende Baumstümpfe und Wurzeln aktiviert werden.
Der Regisseur Volker Schlöndorff begleitet Tony Rinaudo bei seinen Projekten in die entlegensten Dörfer, er begleitet den Mann, der 2018 den alternativen Nobelpreis erhalten hat und dessen Entdeckung der Regisseur eine „Offenbarung" nennt.
Eintritt: 7,00 € | erm. 6,00 €

Mi 06. 20:00 Uhr Lichtburg

Kino: Der Waldmacher

Dokumentation · D 2022 · o. Altersb. · Regie: Volker Schlöndorff · mit Tony Rinaudo · 93 Min.
Eintritt: 7,00 € | erm. 6,00 €

Do 07. 20:00 Uhr Lichtburg

Kino: Oppenheimer

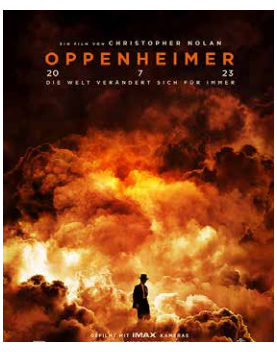

Biographie/Drama · USA 2023 · ab 12 J. · Regie: Christopher Nolan · mit Cillian Murphy, Matt Damon, Florence Pugh, Emily Blunt · 180 Min.

1942 wird dem amerikanischen Physiker Julius Robert Oppenheimer (Cillian Murphy) die wissenschaftliche Leitung des streng geheimen „Manhattan-Projekts" zum Bau einer Atombombe angeboten. Oppenheimer willigt ein, er und seine Ehefrau Kitty (Florence Pugh) können jedoch anfangs kaum einschätzen, welche Auswirkung die Umsetzung dieses Forschungsauftrags auf die gesamte Menschheit haben würde.
Nach den grausamen Erfahrungen mit den Atombombenabwürfen auf Hiroshima und Nagasaki distanziert sich Oppenheimer, der „Vater der Atombombe", von seiner eigenen Erfindung und gerät dadurch ins Visier des FBI.
Eintritt: 7,00 € | erm. 6,00 €

Sa 09. 20:00 Uhr Stadtsaal

Die Comedians

32. Klein® Kunstreihe September 2023-Januar 2024

Sertaç Mutlu, Christin Jugsch und Falk Schug sind „Die Comedians".
Als festes Ensemble touren sie mit ihrer neuen Show durch ganz Deutschland und zeigen stilsicher, wie abwechslungsreich Comedy wirklich sein kann: Mal laut, mal leise, mal flach, mal anspruchsvoll. Aber immer anders, unerwartet und schnell. Irgendwie erfrischend, kurzweilig und den aktuellen Zeitgeist treffend. Sertaç, Christin und Falk – drei Comedians, die mit ganz unterschiedlichem Stil ein gemeinsames Ziel haben: ihr Publikum zum Lachen bringen.
Fernab geskripteter Autoren-Gags warten sie mit pointierten Alltagsbeobachtungen, starken Impro-Nummern und knaller Act outs auf.

Eine Show. Drei Comedians. Viel zu lachen.
Eintritt: VVK 25,00 € | AK 30,00 €

So 10. 20:00 Uhr Lichtburg

Kino: Oppenheimer

Biographie/Drama · USA 2023 · ab 12 J. · Regie: Christopher Nolan · mit Cillian Murphy, Matt Damon, Florence Pugh, Emily Blunt · 180 Min. **Eintritt: 7,00 € | erm. 6,00 €**

Mi 13. 17:15 Uhr Café Mittendrin

Kino im Kulturcafé: Die Schule der magischen Tiere 2

volmarstein die evangelische Stiftung

Kinder/Familie · D 2022 · o. Altersb. · Regie: Sven Unterwaldt · mit Nadja Uhl, Lilith Johna, Loris Sichrowsky, Emilia Maier · 103 Min.

Oh je! Anlässlich des 250. Schuljubiläums hat die Klasse von Miss Cornfield (Nadja Uhl) die ehrenvolle Aufgabe, ein Musical über den Schulgründer einzuüben. Regisseurin Ida (Emilia Maier) wachsen schon beim Casting graue Haare. Wer denn, Bitteschön, bekommt die Hauptrolle? Oberzicke Helene (Emilia Pieske) oder die scheue Anna-Lena (Lilith Johna)? Die kann spitzenmäßig singen, traut sich aber nicht, gegen Helene anzutreten. Erst mit der Unterstützung ihres magischen Tieres, dem Chamäleon Caspar, schafft Anna-Lena es, ihre Ängste zu überwinden. Als wäre das nicht schon Konfliktstoff genug, konkurrieren Ida und Helene um Jo (Loris Sichrowsky). Als sich Jos magisches Tier, Pinguin Juri, einmischt ist das Chaos nahezu perfekt. Eins wird allen Schüler:innen und magischen Tieren langsam klar: Wenn die Aufführung stattfinden soll, schaffen wir das nur, indem wir im Team arbeiten.
Eintritt: 6,00 € | erm. 4,00 €

Mi 13. 20:00 Uhr Lichtburg

Kino: Oppenheimer

Biographie/Drama · USA 2023 · ab 12 J. · Regie: Christopher Nolan · mit Cillian Murphy, Matt Damon, Florence Pugh, Emily Blunt · 180 Min. **Eintritt: 7,00 € | erm. 6,00 €**

Do 14. 20:00 Uhr Lichtburg

Kino: Roter Himmel

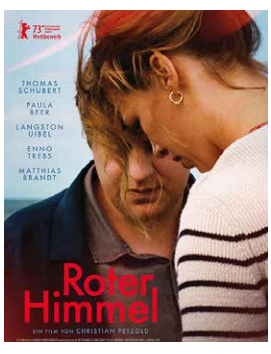

Romanze · D 2023 · ab 12 J. · Regie: Christian Petzold · mit Paula Beer, Thomas Schubert, Langston Uibel, Enno Trebs, Matthias Brandt · 103 Min.

Ein Sommer an der Ostsee. Es ist heiß und trocken, seit Wochen hat es nicht mehr geregnet. In einem abgelegenen Ferienhaus zwischen Wald und Meer treffen vier junge Menschen aufeinander: Leon (Thomas Schubert) und Felix (Langston Uibel), Freunde seit Kindertagen, Nadja (Paula Beer), die als Saisonkraft im Küstendorf jobbt, und Devid (Enno Tebbs), der Rettungsschwimmer. Es sind schwebende, wie aus der Welt gefallene Tage. Und so wie ein Funke genügt, um die ausgetrockneten Wälder um sie herum in Brand zu setzen, geschieht es den jungen Menschen mit ihren Gefühlen und Hoffnungen, mit der Liebe. Es gibt das Glück und die Sehnsucht, aber auch Eifersucht, Empfindlichkeiten, Spannungen. Dann schlagen die Flammen über… „Roter Himmel" wurde im Wettbewerb der diesjährigen Berlinale mit dem Silbernen Bären – Großer Preis der Jury – ausgezeichnet. (Quelle: Piffl Medien) **Eintritt: 7,00 € | erm. 6,00 €**

Ministerium für Kultur und Wissenschaft des Landes Nordrhein-Westfalen
SOZIO KULTUR NRW – Landesarbeitsgemeinschaft Soziokultureller Zentren NRW e.V.
wsg Wohnstättengenossenschaft Wetter eG
Stadt Wetter (Ruhr)
Wiedemeyer SPEDITION 58300 Wetter Tel. 02335/91930
PRO REHAB Schnitzler – Physiotherapie · Rehasport · med. Fitness – Hochstraße 16 · 58300 Wetter · Tel. 02335-5882 · www.pro-rehab.de
EN Krone AVU…
volmarstein Therapiedienste – www.td-volmarstein.de
Film und Medien Stiftung NRW
WETTER WELTOFFEN
Sparkasse an Ennepe und Ruhr

Sa 16.
16:00 Uhr
Lichtburg

Kinderkino: Überflieger – Das Geheimnis des Großen Juwels

Kinder/Familie · D/B/N 2023 · ab 6 J. · Regie: Mette Tange & Benjamin Quabeck · 85 Min.

Richard ist ein vorwitziger Jungspatz, der von einer Storchenfamilie aufgezogen wurde. Richard und seine Freunde Wellensittich Kiki, Zwergeule Olga und Storchenbruder Max genießen die Überwinterung im warmen nördlichen Afrika. Doch jetzt wird es Zeit, den Rückflug anzutreten. Allerdings muss vor dem Start ein Leitstorch-Lehrling ausgesucht werden, der den Schwarm bei der Heimreise anführt. Richard ist absolut siegessicher. Doch: Pech gehabt! Sein Storchenbruder Max gewinnt den Wettbewerb, Richard ist sehr enttäuscht und schwirrt ab. Er will beweisen, dass er auch ohne seine Familie auskommen kann. In einer Stadt in der Wüste treffen Richard und seine Freunde auf die Spätzin Samia und ihre Spatzenbande. Gemeinsam gelingt es ihnen, den bösen Pfau und Herrscher Zamano, der alle Vögel zu seinen Untertanen macht, zu besiegen…

Eintritt: 7,00 € | erm. 6,00 € | Kinder 4,00 €

So 17.
16:00 Uhr
Lichtburg

Kinderkino: Überflieger – Das Geheimnis des Großen Juwels

Kinder/Familie · D/B/N 2023 · ab 6 J. · Regie: Mette Tange & Benjamin Quabeck · 85 Min.

Eintritt: 7,00 € | erm. 6,00 € | Kinder 4,00 €

So 17.
20:00 Uhr
Lichtburg

Kino: Roter Himmel

Romanze · D 2023 · ab 12 J. · Regie: Christian Petzold · mit Paula Beer, Thomas Schubert, Langston Uibel, Enno Trebs, Matthias Brandt · 103 Min.

Eintritt: 7,00 € | erm. 6,00 €

Mi 20.
20:00 Uhr
Lichtburg

Kino: Roter Himmel

Romanze · D 2023 · ab 12 J. · Regie: Christian Petzold · mit Paula Beer, Thomas Schubert, Langston Uibel, Enno Trebs, Matthias Brandt · 103 Min.

Eintritt: 7,00 € | erm. 6,00 €

Do 21.
20:00 Uhr
Lichtburg

Kino: Adiós Buenos Aires

Drama · D/ARG 2023 · ab 12 J. · Regie: German Kral · mir Diego Cremonesi, Marina Bellati, Regina Lamm, Mario Alarcón · 95 Min.

Buenos Aires 2001: Arbeitslosigkeit, Armut und Korruption haben Argentinien ins politische Chaos geführt. Julio Färber (Diego Cremonesi) besitzt einen kleinen Schuhladen, spielt leidenschaftlich Bandoneon in einem Tangoorchester und plant nach Deutschland auszuwandern, um dort einen Neuanfang zu wagen. Doch dann lernt der melancholische Julio bei einem Autounfall die pragmatische Taxifahrerin Mariella (Marina Bellati) kennen, beide kämpfen um ihre Existenzen. Julio verliebt sich in Mariella, seine Tango-Band wird durch die wunderschöne Stimme der Tango-Ikone Ricardo Tortella (Mario Alarcón) erweitert und verleiht dem Orchester neuen Glanz. Bleiben oder Gehen? Ach, das Leben kann so schön sein, denkt Julio… „Adiós, Buenos Aires" ist German Krals Liebeserklärung an den Tango und seiner Heimatstadt Buenos Aires, mit viel Witz und Liebe erzählt.

Eintritt: 7,00 € | erm. 6,00 €

Fr 22.
20:00 Uhr
Lichtburg

Koffertheater Wetter: Live-Hörspiel Die Grube

Premiere

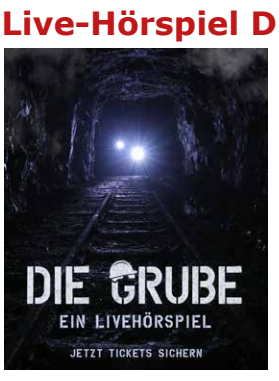

Fünf Menschen besichtigen ein stillgelegtes Bergwerk – und machen eine Erfahrung, die Ihr Leben verändern wird. Der Stollen stürzt ein, es ist dunkel, kalt und nass. Worüber denkt man nach, wenn man weiß, dass man die Sonne, die Familie, die Freunde nie wieder sehen wird? Wer dreht durch, wer bleibt ruhig?

Eine packende Geschichte über Grenzerfahrungen, den Tod und das Leben, über Resignation und Hoffnung. Das Ensemble des Koffertheaters Wetter bringt mit „Die Grube" ein aufwändiges Livehörspiel auf die Bühne.

Ein Livehörspiel ist wie ein spannendes Theaterstück für die Ohren. Die Schauspielerinnen und Schauspieler erwecken mit ihren Stimmen die Figuren zum Leben und ein Geräuschemacher sorgt mit Livegeräuschen für eine einzigartige Hörerfahrung. Tauche ein und erlebe die Geschichte, als wärst du mittendrin.

Eintritt: VVK 14,50 € | erm. 12,50 € | AK 16,00 € | erm. 14,00 €

Sa 23.
9:00 Uhr
Stadtsaal

Brückenlauf

Inklusives Laufevent, um Brücken zu überwinden

BRÜCKENLAUF
Wetter-Ruhr
23.09.2023
Inklusives Laufevent, um Brücken zu überwinden

Der nächste Brückenlauf startet am Samstag, 23. September um 10.00 Uhr in Wetter. Die Strecken und Läufe sind so angelegt, dass jede und jeder mitmachen kann – egal ob Laufanfänger oder ambitionierte Freizeitsportler. Der Spaßfaktor steht bei der Firmenstaffel an erster Stelle. Bei der Strecke von 4×400 Metern zählt nicht nur die Zeit, sondern auch der Teamgeist. An allen Strecken und Läufen können Menschen mit und ohne Handicap teilnehmen. Start und Ziel befindet sich am Stadtsaal. Das bunte Rahmenprogramm startet bereits um 9 Uhr. Für Essen und Trinken ist bestens gesorgt.

Ablauf beim Brückenlauf:
10.00 Uhr Start Läufer 10 km
10.05 Uhr Start der Nordic Walker 10 km
11.45 Uhr Start der Läufer 5 km
11.50 Uhr Start der Nordic Walker 5 km
13.00 Uhr Firmenstaffel (4 x 400 m)

Start und Ziel befindet sich am Stadtsaal. Für ein buntes Rahmenprogramm sowie Essen und Trinken ist bestens gesorgt. **Anmeldung online:** www.brückenlauf-wetter-ruhr.de

Sa 23.
20:00 Uhr
Lichtburg

Koffertheater Wetter: Live-Hörspiel Die Grube

Ein Livehörspiel ist wie ein spannendes Theaterstück für die Ohren. Die Schauspielerinnen und Schauspieler erwecken mit ihren Stimmen die Figuren zum Leben und ein Geräuschemacher sorgt mit Livegeräuschen für eine einzigartige Hörerfahrung. Tauche ein und erlebe die Geschichte, als wärst du mittendrin.

Eintritt: VVK 14,50 € | erm. 12,50 € | AK 16,00 € | erm. 14,00 €

So 24.
11:00 Uhr
Lichtburg

Frühstückskino: Adiós Buenos Aires

Drama · D/ARG 2023 · ab 12 J. · Regie: German Kral · mir Diego Cremonesi, Marina Bellati, Regina Lamm, Mario Alarcón · 95 Min.

Nur mit bestätigter Voranmeldung unter 02335/913667 möglich. **Eintritt: 18,00 € inkl. Frühstück**

So 24.
20:00 Uhr
Lichtburg

Kino: Adiós Buenos Aires

Drama · D/ARG 2023 · ab 12 J. · Regie: German Kral · mir Diego Cremonesi, Marina Bellati, Regina Lamm, Mario Alarcón · 95 Min.

Eintritt: 7,00 € | erm. 6,00 €

Mi 27.
20:00 Uhr
Lichtburg

Kino: Adiós Buenos Aires

Drama · D/ARG 2023 · ab 12 J. · Regie: German Kral · mir Diego Cremonesi, Marina Bellati, Regina Lamm, Mario Alarcón · 95 Min.

Eintritt: 7,00 € | erm. 6,00 €

Do 28.
20:00 Uhr
Lichtburg

Kino: Mission Impossible 7 – Dead Reckoning

Action · USA 2022 · ab 12 J. · Regie: Christopher McQuarrie · mit Tom Cruise, Hayley Atwell, Ving Rhames · 156 Min.

Der Agent Ethan Hunt (Tom Cruise, 60) ist nicht kleinzukriegen! Zum 7. Mal ist er mit seinem IMF-Team (IMF: Impossible Mission Force) in geheimer Mission unterwegs. Ein allmächtiger, geheimnisvoller Feind fordert das Schicksal der Welt heraus. Ethan Hunt und sein Team sind auf der Suche nach einer äußerst gefährlichen, neuartigen Waffe, die die gesamte Menschheit bedroht. Zeitgleich muss Ethan sich dem Geheimnis und den dunklen Seiten seiner Vergangenheit stellen. Es beginnt ein tödlicher Wettlauf um den gesamten Globus, inclusive einer spektakulären Auto-Verfolgungsjagd durch Rom und dem wohl größten Stunt der Filmgeschichte.

Eintritt: 7,00 € | erm. 6,00 €

Fr 29.
20:00 Uhr
Lichtburg

Koffertheater Wetter: Live-Hörspiel Die Grube

Ein Livehörspiel ist wie ein spannendes Theaterstück für die Ohren. Die Schauspielerinnen und Schauspieler erwecken mit ihren Stimmen die Figuren zum Leben und ein Geräuschemacher sorgt mit Livegeräuschen für eine einzigartige Hörerfahrung. Tauche ein und erlebe die Geschichte, als wärst du mittendrin.

Eintritt: VVK 14,50 € | erm. 12,50 € | AK 16,00 € | erm. 14,00 €

Sa 30.
20:00 Uhr
Lichtburg

Koffertheater Wetter: Live-Hörspiel Die Grube

Ein Livehörspiel ist wie ein spannendes Theaterstück für die Ohren. Die Schauspielerinnen und Schauspieler erwecken mit ihren Stimmen die Figuren zum Leben und ein Geräuschemacher sorgt mit Livegeräuschen für eine einzigartige Hörerfahrung. Tauche ein und erlebe die Geschichte, als wärst du mittendrin.

Eintritt: VVK 14,50 € | erm. 12,50 € | AK 16,00 € | erm. 14,00 €

Sa 30.
20:00 Uhr
Stadtsaal

Konzert: Sarah Smith

32. Klein® Kunstreihe
September 2023-Januar 2024

Sarah Smith ist eine Sängerin/Songwriterin/Rockerin aus London, ON, Kanada, die erst kürzlich nach Pender Island, British Columbia, umgezogen ist. Sie ist eine Vollzeit-Musikerin, die in ganz Kanada, den USA, Europa und der Karibik auftritt und ihre ansteckende Energie auf jeder Bühne verbreitet, auf der sie auftritt. Ob nur sie und ihre Akustikgitarre oder mit ihrer kompletten Band, sie ist einfach eine faszinierende Performerin.
Sarah hat im Laufe ihrer Karriere viele Auszeichnungen gewonnen, darunter: Best Adult Contemporary at The Toronto Independent Music Awards, Best Rock Artist at the London Music Awards and Best Singer/Songwriter & Best Rock Artist at The Jack Richardson Music Awards.
Besuchen Sie ihre Website und überzeugen Sie sich selbst, warum Sarah mit über 25 „Candian Independent Music Awards" ausgezeichnet wurde und die Herzen von Menschen auf der ganzen Welt erobert hat. www.sarahsmithmusic.com

Eintritt: VVK 16,00 € | AK 18,00 €

Programmvorschau

06.10.2023	**KTW: Live Hörspiel „Die Grube"**
08.10.2023	**Frühstücksbühne KTW: Live-Hörspiel "Die Grube"**
18.10.2023	**Kino im Kulturcafé**
14.10.2023	**Konzert: Grobschnitt Acoustic Party**
20.10. + 21.10.2023	**32. Kleine Kunstreihe: Jonas Greiner**
21.10. + 22.10.2023	**Kinderkino: Der Super Mario Bros. Film**
29.10.2023	**Frühstückskino: Die Küchenbrigade**

Newsletter:
Bleiben Sie immer auf dem aktuellen Stand für unsere Vorstellungen und melden Sie sich für unseren Newsletter an.
https://www.lichtburg-wetter.de/newsletter/

E-Mail: kultur@lichtburg-wetter.de
Weitere Infos: www.lichtburg-wetter.de
Alle Angaben ohne Gewähr, Irrtümer & Änderungen vorbehalten.

Kartenreservierung

Karten für unsere Veranstaltungen erhalten Sie im Lichtburg-Servicebüro, Kaiserstr. 94. Sie erreichen uns telefonisch unter 02335/913667 oder per E-Mail unter tickets@lichtburg-wetter.de. Außerhalb der Servicebüro-Öffnungszeiten können Sie Eintrittskarten (außer Kino) gegen Aufpreis auch über die ProTicket-Hotline erwerben: 0231/9172290 (Mo-Fr: 9-20 Uhr, Sa: 9-17:30 Uhr). Karten erhalten Sie jederzeit auch online über unsere Homepage www.lichtburg-wetter.de. Eine Liste weiterer Vorverkaufstellen finden Sie unter www.vorverkaufsstellen.info.

Ermäßigungen erhalten:
Schüler, Studenten, Auszubildende bis zum vollendeten 25. Lebensjahr, Menschen mit Behinderung und Begleitungen, Senioren ab 65 Jahren und Erwerbslose. Vereinsmitglieder erhalten im Kino den ermäßigten Preis. Eine Rabatt-Berechtigungskontrolle erfolgt beim Einlass. Ermäßigungen nur bei ausgewiesenen Veranstaltungen.

Kartenabholung und Einlass
Bitte holen Sie die Karten bis spätestens 20 Minuten vor Beginn ab. Die Lichtburg öffnet eine halbe Stunde vor Programmbeginn, der Stadtsaal eine Stunde vorher.