Die Sparkasse an Ennepe und Ruhr präsentiert

33. Kleine Kunstreihe

Februar 2024-Juni 2024

Jetzt schnell Abos sichern!

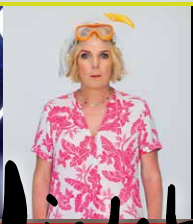

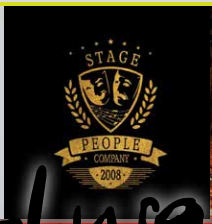

Lichtburg
KULTURZENTRUM
MUSIKSCHULE • STADTSAAL

Liebe Freundinnen und Freunde der Kleinkunst,

herzlich willkommen zur
33. Kleinen Kunstreihe in Wetter.

Das Beste aus 30 Jahren Lachen, Staunen und Klatschen!
Der preisgekrönte Comedian INGO OSCHMANN kehrt mit einem außergewöhnlichen Highlight zurück auf die Bühne und eröffnet mit „Mit Abstand- Mein BESTES Programm“ unsere
33. Klein(e) Kunstreihe.

Was passiert, wenn Magie, Rock und Comedy aufeinandertreffen? Antworten darauf liefert Entertainer Christopher Köhler mit dem neuen Bühnenprogramm seiner Erfolgsshow DIE MAGIER. Neue Künstler, neue Sensationen: „Die Magier 4.0“

Melk mir nen Biber! Die schon wieder? MIRJA BOES is back mit „Arschbombe Olé!“. Das wird die schlimmste Tour aller Zeiten – für alle, die keinen Spaß verstehen! Wenn doch, könnte es echt ganz okay werden. Die Queen of Quatsch ist nämlich zurück und sie ist lustiger als… ja… also lustiger als Moos zum Beispiel. Und die Honkey Donkeys sind auch dabei.

„Eden“, das neue Musical der STAGE PEOPLE COMPANY beschäftigt sich mit den Unterschieden und Konflikten der bunten und grauen Seite dieser Welt und lädt zu einem berauschenden Abend ein, bei dem man selbst Teil der Geschichte wird, die auf der Bühne erzählt wird.

Was tut die Menschheit seit mehr als einem Jahr? Die Politikerinnen, die Hobbyvirologen, die Kassiererinnen, die Fußballer? Sie alle eiern herum. Und NESSI TAUSENDSCHÖN eiert mit. Sie hat es sogar beim Rumeiern bis zur Perfektion gebracht.

Die Zeit läuft. Und wir alle laufen mit. Manchmal voraus, meist hinterher. Und irgendwo mittendrin ist KATIE FREUDENSCHUSS. Eine Frau, ein Flügel und feine Beobachtungsgabe. „Nichts bleibt wie es wird.“ Darauf können Sie sich verlassen.

Tickets für die 33. Kleine Kunstreihe sind im Lichtburg-Servicebüro, bei allen Vorverkaufsstellen unseres Vertriebspartners ProTicket und online auf dessen Homepage www.proticket.de erhältlich.
Die Abos erhalten Sie ausschließlich im Lichtburg-Servicebüro. Unseren Abonnent:innen bieten wir an, ihre Abos unkompliziert zu verlängern. Mit dem Erwerb eines Abos der 33. Kleinen Kunstreihe bieten wir Ihnen einen Preisvorteil von mehr als 20 %. Gerne nehmen wir Ihre Bestellungen und Verlängerungen entgegen, übersenden Ihnen eine Rechnung und hinterlegen die Abos zur Abholung im Servicebüro oder bei der ersten Vorstellung der 33. Kleinen Kunstreihe.

Wir wünschen Ihnen gute Unterhaltung und angenehme Stunden in unseren Spielstätten.

Thomas Biermann
Vorstandsvorsitzender
Sparkasse an Ennepe und Ruhr

Ekkehard Meinecke,
Vorstandsvorsitzender
Kulturzentrum Lichtburg e.V.

33. Kleine Kunstreihe

Februar 2024-Juni 2024

Foto: Robert Maschke

Ingo Oschmann

STADTSAAL
ABO A
ABO B
Sa
03.02.2024

Mit Abstand: Mein BESTES Programm

Das Beste aus 30 Jahren Lachen, Staunen und Klatschen!

Der preisgekrönte Comedian Ingo Oschmann kehrt mit einem außergewöhnlichen Highlight zurück auf die Bühne: Ein Best-of Programm, das die besten und lustigsten Momente seiner über drei Jahrzehnte währenden Karriere vereint. Unter dem Titel „Mit Abstand- Mein BESTES Programm“ wird er sein Publikum auf eine humorvolle Reise durch sein beeindruckendes Repertoire mitnehmen.
Sein vielseitiges Repertoire umfasst komische Anekdoten, skurrile Geschichten aus dem Alltag und verblüffende Zaubertricks, die nicht nur für Lacher, sondern auch für Staunen sorgen. Es ist die perfekte Gelegenheit, Ingo Oschmann in Bestform zu erleben und sich von seinem einzigartigen Talent für Comedy und Magie begeistern zu lassen. Karten sind ab sofort im Vorverkauf erhältlich und versprechen einen witzigen, ehrlichen und verblüffenden Abend der Extraklasse.

ingo-oschmann.de

Die Magier 4.0

STADTSAAL
ABO A
ABO B
Sa
17.02.2024

Was passiert, wenn Magie, Rock und Comedy aufeinandertreffen? Antworten darauf liefert Entertainer Christopher Köhler mit dem neuen Bühnenprogramm seiner Erfolgsshow „Die Magier“. Neue Künstler, neue Sensationen:
Mit „Die Magier 4.0“ stellt Köhler einmal mehr unter Beweis, wie facettenreich Magie sein kann: von schockierenden Performances des Bad Boy der deutschen Zauberszene himself – Christopher Köhler – über klassische Magie vom Weltmeister André Desery bis hin zu kurzweiliger Stand-up Comedy von Jens Wienand. Diese drei sind eine explosive Mischung – und zeigen, wie nah Humor, Verblüffung und Nervenkitzel beieinander liegen!

Jeder Einzelne bringt dabei seinen ganz eigenen Stil auf die Bühne – abwechslungsreicher kann eine Show kaum sein. Gewohnt provokant, unfassbar, spontan und im wahrsten Sinne unheimlich lustig. Und wenn Christopher Köhler am Werk ist, ist eines garantiert: Es wird extrem. Vor allem extrem unterhaltsam.

Foto: Lars Laion

Mirja Boes Live

STADTSAAL
ABO A
ABO B
Sa
01.03.2024

Arschbombe Olé!

Melk mir nen Biber! Die schon wieder? Mirja Boes is back!

Gehen sie weg! Kommen sie nicht! Hören sie bitte sofort auf, weiterzulesen!
Das wird die schlimmste Tour aller Zeiten - für alle, die keinen Spaß verstehen! Wenn doch, könnte es echt ganz okay werden. Die Queen of Quatsch ist nämlich zurück und sie ist lustiger als… ja… also lustiger als Moos zum Beispiel.
Die Kids sind jetzt übrigens so groß, dass Mirja auch wieder in der Pubertät ist. Was natürlich rein generationskommunikativ ein Riesenvorteil ist. So kann sich Mirja als Pubermuttertier 1a in die Gefühlswelt ihrer hormon-geflashten Kids versetzen. Ach, nee, sie hat ja Jungs. Doof. Aber hey! Dafür tut sie alles, um als uncoolste Mutter der Welt in die Geschichte einzugehen.

Großartige Musik gibt´s auch wieder. Und die Honkey Donkeys sind auch dabei.

mirja-boes.de

Infos

Beginn
jeweils 20 Uhr

Spielorte
Die 33. Kleine Kunstreihe findet an einem Spielort statt:

Stadtsaal Wetter,
Kaiserstr. 120, 58300 Wetter

Einlass
Einlass in das Stadtsaalfyer ist um 19 Uhr.

Eintrittspreise
Alle Preise sind inkl. System- und VVK-Gebühr ausgewiesen.

Abo
Ein Abo für alle 6 Veranstaltungen lohnt sich: Sie zahlen 98 €/89 € erm. und sparen mehr als 20%
Ein weiterer Vorteil: Das Abo ist nicht Personengebunden und übertragbar.

Wegen der begrenzten Platzkapazitäten in der Lichtburg sind die Abos in (ABO A) und (ABO B) unterteilt.
Bei den Veranstaltungen im Stadtsaal sind in der Regel beide Abos gültig, es kann abweichend von dieser Regel aber auch getrennte Termine geben.

Abos für die Kleine Kunstreihe sind exklusiv im Lichtburg-Servicebüro erhältlich.
Servicebüro, Kaiserstr. 94, Wetter
Tel.: 0 23 35 - 91 36 67
Mo-Fr 10-13 Uhr
Mo+Di 14-16 Uhr
Do 14-18 Uhr

tickets@lichtburg-wetter.de
www.lichtburg-wetter.de
Im Stadtsaal bieten wir Ihnen eine Sitzplatzreservierung.
Ein grafischer Saalplan ermöglicht eine Einzelplatzbuchung im Best-Platz-Prinzip.

ProTicket bietet viele Vorteile
- Eintrittskarten für alle Veranstaltungen der Kleinen Kunstreihe (und alle weiteren Lichtburg-Veranstaltungen, ausgenommen der Abos und Kinovorstellungen) sind an über 800 Vorverkaufstellen erhältlich. Eine Liste aller Vorverkaufstellen finden Sie unter www.vorverkaufsstellen.info .

Der Vorverkauf beginnt ab sofort

Kleine Kunstreihe

Lichtburg
KULTURZENTRUM
MUSIKSCHULE • STADTSAAL

Jetzt schnell Abos sichern!

Ingo Oschmann
Mit Abstand: Mein BESTES Programm

Sa, 03.02.2024 (ABO A und ABO B) | Stadtsaal

Einlass: 19:00 Uhr, Beginn: 20 Uhr
Eintritt: VVK 23,00 € | AK 25,00 €

Die Magier 4.0

Sa, 17.02.2024 (ABO A und ABO B) | Stadtsaal

Einlass: 19:00 Uhr, Beginn: 20 Uhr
Eintritt: VVK 25,00 € | AK 30,00 €

Mirja Boes Live
Arschbombe Olé!

Sa, 01.03.2024 (ABO A und ABO B) | Stadtsaal

Einlass: 19:00 Uhr, Beginn: 20 Uhr
Eintritt: VVK 30,20 € | AK 35,20 €

Stage People Company
Eden

Fr, 12.04.2024 (ABO A und ABO B) | Stadtsaal

Einlass: 19:00 Uhr, Beginn: 20 Uhr
Eintritt: VVK: 17,50 € | erm. 15,50 € | AK: 19,50 € | erm. 17,50 €

Nessi Tausendschön feat. William Mackenzie
Rumeiern

Fr, 07.06.2024 (ABO A und ABO B) | Stadtsaal

Einlass: 19:00 Uhr, Beginn: 20 Uhr
Eintritt: VVK: 22,00 € | AK: 24,00 €

Katie Freudenschuß
Nichts bleibt wie es wird

Fr, 21.06.2024 (ABO A und ABO B) | Stadtsaal

Einlass: 19:00 Uhr, Beginn: 20 Uhr
Eintritt: VVK: 22,00 € | AK: 24,00 €

Bitte werfen Sie auch einen Blick auf unsere Homepage www.lichtburg-wetter.de. Hier informieren wir Sie aktuell und ausführlich über unser gesamtes Programm. Gerne nehmen wir Sie auch in unseren Newsletter auf oder senden Ihnen unseren Spielplan oder das Programm der Kleinen Kunstreihe kostenlos zu.

Wir bedanken uns bei unserem Sponsor:

Sparkasse
an Ennepe und Ruhr

Infos

Eintrittskarten online bestellen, zusenden lassen oder zu Hause ausdrucken
Gegen Aufpreis können die Eintrittskarten auch bequem online bestellt, zu Hause ausgedruckt oder per Post zugesandt werden. Zugang zum Ticketshop finden Sie über unsere Homepage www.lichtburg-wetter.de, Sie können die Veranstaltung Ihrer Wahl aber auch direkt über die Suchmaske von www.proticket.de auswählen.

Abendkassenreservierung
Wir bieten Ihnen an, die Eintrittskarten zur Abholung an der Abendkasse zum Abendkassenpreis zu reservieren. Sollten Sie bis spätestens 20 Minuten vor Vorstellungsbeginn Ihre reservierten Eintrittskarten an der Abendkasse nicht abgeholt haben, gehen die Karten wieder in den freien Verkauf. Der Veranstalter behält sich vor, die Option Abendkassenreservierung einzuschränken oder aufzuheben.

Ermäßigung
Ermäßigung für Schüler, Studenten, Auszubildende, Senioren ab 65 Jahren, Menschen mit Behinderung und Erwerbslose. Eine Rabatt-Berechtigungs-Kontrolle erfolgt beim Einlass. Ermäßigungen nur bei ausgewiesenen Veranstaltungen.

Parkplätze
Für unsere Veranstaltungen stehen Ihnen am Stadtsaal ab 19 Uhr kostenfrei Parkplätze zur Verfügung.

Weitere kostenfreie Parkplätze finden Sie am Bahnhof oder am See.

Abos für die 33. Kleine Kunstreihe sind voraussichtlich ab Montag, 11.12.2023 erhältlich.

Impressum

Veranstalter
Kulturzentrum Lichtburg e.V.

Leitung
Marcus Boenig

Layout & Grafik
Kai Warszus

Druck
www.saxoprint.de

Auflage
2.000 Exemplare

STADTSAAL
ABO A
ABO B
Fr
12.04.2024

Stage People Company

Eden

„Seid ihr bereit euch zu verlieren? Bei uns im Eden dürft ihr loslassen, für eine Nacht. Vielleicht die Nacht eures Lebens? Vergesst die Sorgen eurer Welt. Hier gibt es keine Regeln, keine Normen. Hier regieren Liebe, Lust und Freiheit. Hier könnt ihr sein wer ihr wollt, wie ihr wollt. Es ist Zeit. Adam und Eve erwarten euch bereits."

Das neue Musical der StagePeople-Company beschäftigt sich mit den Unterschieden und Konflikten der bunten und grauen Seite dieser Welt und lädt zu einem berauschenden Abend ein, bei dem man selbst Teil der Geschichte wird, die auf der Bühne erzählt wird.

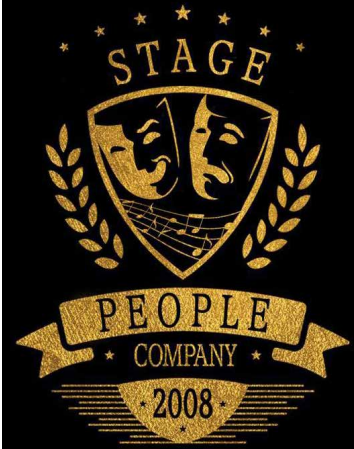

Foto: Carsten Bockermann

Nessi Tausendschön feat. William Mackenzie

STADTSAAL
ABO A
ABO B
Fr
07.06.2024

Rumeiern

rum·ei·ern
/rumeiern/
schwaches Verb
UMGANGSSPRACHLICH
1. Ohne klare Linie handeln, sich unklar äußern (und deshalb nichts erreichen)
2. Umgangssprachlich: sich unsicher, ungleichmäßig, ziellos bewegen

Eigentlich hatte es sich Frau Tausendschön in der Lethargie schön eingerichtet und sich vorgenommen, mit dem Coronahündchen, der vollzogenen Hirnschrumpfung und der wegen exzessiven Genusskochens und Brotbackens fortgeschrittenen Verfettung der Verrentung entgegen zu dämmern. Allein, es war nicht möglich, denn sie sprudelt noch, die köstliche Quelle der Kreativität.
Was tut die Menschheit seit mehr als einem Jahr?
Die Politikerinnen, die Hobbyvirologen, die Kassiererinnen, die Fußballer? Sie alle eiern herum, dass es eine Art ist. Und Nessi Tausendschön eiert mit. Sie hat es sogar beim Rumeiern bis zur Perfektion gebracht, niemand eiert so schön und bühnentauglich wie sie. Ihre Themen sind u.a. Verkehrsinseln, unsere Sprache, Gleichberechtigung, die Bepflanzung von Vorgärten und die leidige Politik.

nessi-tausendschoen.de

STADTSAAL
ABO A
ABO B
Fr
21.06.2024

Katie Freudenschuß

Nichts bleibt wie es wird

Die Zeit läuft. Und wir alle laufen mit. Manchmal voraus, meist hinterher. Und irgendwo mittendrin ist Katie Freudenschuss. Was bleibt wohl von uns übrig, wenn wir nicht mehr sind? Wird es das Z-Wort-Schnitzel auf die nächste Speisekarte schaffen, wird man durch einen Hashtag unsterblich und hat eigentlich schon irgendjemand im All unsere Golden Voyager Records gefunden? Wer nimmt das innere Kind, wenn man selbst gerade keine Zeit hat? Und: nachdem sie im 2. Programm Sendepause hatte, gibt es endlich ein Wiedersehen mit Tamara!
Eine Frau, ein Flügel und feine Beobachtungsgabe. Wer die preisgekrönte Entertainerin schon mal live auf der Bühne erlebt hat, weiß, dass ihre Abende immer eine abwechslungsreiche Mischung sind aus Kabarett, eigenen Songs, Stand-up und grandiosen Improvisationen. Mutig, emotional und mit offenem Visier.
Also beeilen Sie sich und kommen in diese Show!
Nichts bleibt wie es wird.
Darauf können Sie sich verlassen.

katiefreudenschuss.de

Foto: Anne de Wolff

MitgliedschafftKultur

Die Vereinsmitglieder des Kulturzentrums Lichtburg schaffen mit ihren Mitgliedsbeiträgen eine verlässliche Einnahmebasis, die dem unabhängigen Kulturverein eine gewisse Standfestigkeit und Gestaltungsfreiheit bietet. Sie zeigen mit ihrer Mitgliedschaft, dass ihnen das Kulturangebot in Wetter wichtig ist.

Wir möchten diese wertvolle Basis des Vereins stärken und bitten um Unterstützung:
Werden Sie Mitglied des Unabhängigen Kulturzentrums Lichtburg e. V.

Bereits mit 4 Euro im Monat tragen Sie zu einer substanziellen Sicherung der Lichtburg bei.
Unsere Förderbitte richtet sich an alle, die sich für den Erhalt eines vielfältigen Kulturangebots in freier Trägerschaft der Lichtburg in Wetter engagieren möchten. Wir glauben, dass dies mit vereinten Kräften möglich ist.

Vorzüge einer Mitgliedschaft:
Neben dem guten Gefühl, Kultur zu fördern, erhalten Sie als Mitglied:

- Vorverkaufsrecht für ABOs der Kleinen Kunstreihe
- Vorkaufsrecht bei Highlightveranstaltungen
- 1,- € Ermäßigung beim Kinoeintritt
- Ermäßigungen auf ausgewählte Veranstaltungen, z.B. Koffertheater (max. 2 Tickets pro Veranstaltung)
- Mitgliedsbeiträge sind steuerlich absetzbar. Bis zu einem Betrag von 200 Euro gilt Ihr Überweisungsbeleg als Spendennachweis.

Mitgliedsanträge erhalten Sie in unseren Spielstätten, im Servicebüro oder online unter www.lichtburg-wetter.de

Beitrittserklärung

Hiermit erkläre ich meinen Beitritt zum Unabhängigen Kulturzentrum Lichtburg e. V.:

Name, Vorname

Strasse, Nr.

PLZ, Ort

Telefon

Mobil

Email

Ich möchte die Lichtburg und die Kulturarbeit in Wetter gerne mit folgendem Betrag monatlich unterstützen:

❍ 4,00 € ❍ 5,00 € ❍ _____ €

SEPA-Lastschrift

Hiermit ermächtige ich das Kulturzentrum Lichtburg e. V. widerruflich, den jährlichen Mitgliedsbeitrag zur Vereinsmitgliedschaft beim Kulturzentrum Lichtburg zu Lasten meines Kontos einzuziehen:

IBAN

BIC

Ort, Datum Unterschrift

Eine Kündigung ist jederzeit zum Monatsende möglich.

Sparkasse
an Ennepe und Ruhr

Weil’s um mehr als Geld geht.